



ΕΛΛΗΝΙΚΗ ΕΤΑΙΡΕΙΑ ΑΝΟΣΟΛΟΓΙΑΣ
HELLENIC SOCIETY OF IMMUNOLOGY

ΕΤΗΣΙΟ ΜΕΤΕΚΠΑΙΔΕΥΤΙΚΟ ΣΕΜΙΝΑΡΙΟ ΑΝΟΣΟΛΟΓΙΑΣ

22 - 24 ΝΟΕΜΒΡΙΟΥ 2024

Θα χορηγηθούν 22,5 Μόρια Συνεχιζόμενης Ιατρικής Εκπαίδευσης (Σ.Ι.Ε. – CME-CPD)
από τον Πανελλήνιο Ιατρικό Σύλλογο

ΛΑΡΙΣΑ

ΑΜΦΙΘΕΑΤΡΟ
«ΙΠΠΟΚΡΑΤΗΣ»
ΤΜΗΜΑ ΙΑΤΡΙΚΗΣ
ΠΑΝΕΠΙΣΤΗΜΙΟΥ ΘΕΣΣΑΛΙΑΣ
(ΒΙΟΠΟΛΙΣ)



Γραφείο Οργάνωσης: **VOYAGER TRAVEL AND CONGRESS**, Βασ. Ηρακλείου 26, 54624 Θεσσαλονίκη
Τηλ: 2310.250401, 2310.250403, Fax: 2310.250418, e-mail: info@voyagertravel.gr, www.voyagertravel.gr

ΣΥΜΒΑΛΛΕΤΕ ΣΤΗΝ ΠΡΟΣΤΑΣΙΑ ΕΝΑΝΤΙ ΤΟΥ ΕΡΠΗΤΑ ΖΩΣΤΗΡΑ ΜΕ ΤΟ SHINGRIX¹

ΤΟ SHINGRIX ΣΥΣΤΗΝΕΤΑΙ ΚΑΙ ΑΠΟΖΗΜΙΩΝΕΤΑΙ
ΓΙΑ ΟΛΟΥΣ ΤΟΥΣ ΕΝΗΛΙΚΕΣ ΗΛΙΚΙΑΣ ≥ 60 ΕΤΩΝ ΚΑΙ
ΓΙΑ ΑΝΟΣΟΚΑΤΕΣΤΑΛΜΕΝΑ ΑΤΟΜΑ ΗΛΙΚΙΑΣ ≥ 18 ΕΤΩΝ²

Σύνοψη προφίλ ασφάλειας: Το SHINGRIX αντενδείκνυται σε οποιονδήποτε έχει υπερευαίσθη-
σία στις δραστικές ουσίες ή σε κάποιο από τα έκδοχα. Όπως συμβαίνει με όλα τα ενέσιμα εμβόλια, η
κατάλληλη ιατρική θεραπεία και επίβλεψη θα πρέπει να είναι πάντα άμεσα διαθέσιμη σε περίπτωση
αναφυλακτικού συμβάντος μετά τη χορήγηση του εμβολίου.

Σε ενήλικες ηλικίας 50 ετών και άνω οι πιο συχνά αναφερόμενες ανεπιθύμητες ενέργειες ήταν άλγος
στη θέση ένεσης (68,1% συνολικά/δόση, 3,8% σοβαρού βαθμού/δόση), μυαλγία (32,9% συνολικά/
δόση, 2,9% σοβαρού βαθμού/δόση), κόπωση (32,2% συνολικά/δόση, 3,0% σοβαρού βαθμού/
δόση) και κεφαλαλγία (26,3% συνολικά/δόση, 1,9% σοβαρού βαθμού/δόση). Οι περισσότερες από
αυτές τις ανεπιθύμητες ενέργειες δεν ήταν μεγάλης διάρκειας (διάμεση διάρκεια 2 έως 3 ημέρες). Η
διάρκεια των ανεπιθύμητων ενεργειών που αναφέρθηκαν ως σοβαρές ήταν 1 έως 2 ημέρες. Σε ενή-
λικες ηλικίας ≥ 18 ετών που έχουν ανοσοανεπάρκεια ή βρίσκονται σε ανοσοκαταστολή λόγω νόσου
ή θεραπείας (αναφέρονται ως ανοσοκατεσταλμένοι (IC)), το προφίλ ασφάλειας ήταν σε συμφωνία
με εκείνο που παρατηρήθηκε σε ενήλικες ηλικίας 50 ετών και άνω. Υπάρχουν περιορισμένα δεδο-

μένα σε ενήλικες ηλικίας 18-49 ετών με αυξημένο κίνδυνο ΗΖ που δεν είναι IC. Συνολικά, υπήρξε
υψηλότερη συχνότητα εμφάνισης κάποιων ανεπιθύμητων ενεργειών σε νεότερες ηλικιακές ομάδες:
- μελέτες σε IC ενήλικες ηλικίας ≥ 18 ετών (συγκριτική ανάλυση): η συχνότητα εμφάνισης πόνου
στο σημείο της ένεσης, κόπωσης, μυαλγίας, κεφαλαλγίας, ρίγους και πυρετού ήταν υψηλότερη σε
ενήλικες ηλικίας 18-49 ετών σε σύγκριση με αυτούς ηλικίας 50 ετών και άνω.
- μελέτες σε ενήλικες ηλικίας ≥ 50 ετών (συγκριτική ανάλυση): η συχνότητα εμφάνισης μυαλ-
γίας, κόπωσης, κεφαλαλγίας, ρίγους, πυρετού και γαστρεντερικών συμπτωμάτων ήταν υψηλότερη
σε ενήλικες ηλικίας 50-69 ετών σε σύγκριση με αυτούς ηλικίας 70 ετών και άνω.
Δεν υπάρχουν δεδομένα από τη χρήση του SHINGRIX σε έγκυες γυναίκες. Ως προληπτικό μέτρο,
είναι προτιμότερο να αποφεύγεται η χρήση του SHINGRIX κατά τη διάρκεια της εγκυμοσύνης. Εί-
ναι άγνωστο εάν το SHINGRIX απεκκρίνεται στο ανθρώπινο γάλα. Όπως συμβαίνει με οποιοδήποτε
εμβόλιο, ο εμβολιασμός με SHINGRIX μπορεί να μην έχει ως αποτέλεσμα την προστασία όλων των
εμβολιασμένων.

Βιβλιογραφία: 1. SHINGRIX, Περίληψη των Χαρακτηριστικών του Προϊόντος, Οκτώβριος 2023. 2. Εθνικό
Πρόγραμμα Εμβολιασμού Ενηλίκων 2024.

Α.Τ.: 165,86 € % επιχορήγησης από τους οργανισμούς κοινωνικών ασφαλίσεων: 100% για τους πληθυσμούς
που περιγράφονται στο Εθνικό Πρόγραμμα Εμβολιασμών Ενηλίκων. Φαρμακευτικό προϊόν για το οποίο απαι-
τείται ιατρική συνταγή. Τα ανωτέρω ισχύουν κατά την ημερομηνία σύνταξης του εντύπου/καταχώρησης.
Παρακαλούμε επικοινωνήστε με την εταιρία για επιβεβαίωση πλήρους ενημερωμένων δεδομένων, για οποια-
δήποτε πληροφορία ή/και αναφορά Ανεπιθύμητων Ενεργειών στο τηλέφωνο 210 6882100.

PM-GR-SGX-ADVT-230001 | 03/2024 - 03/2026



Πριν τη συνταγογράφηση
συμβουλευτείτε την Περι-
λήψη των Χαρακτηριστι-
κών του Προϊόντος. Για την

Βοηθήστε να γίνουν τα φάρμακα πιο ασφαλή
και Αναφέρετε ΟΛΕΣ τις ανεπιθύμητες ενέργειες
για ΟΛΑ τα φάρμακα
Συμπληρώνοντας την «ΚΙΤΡΙΝΗ ΚΑΡΤΑ»



Περίληψη των Χαρακτηριστικών του Προϊόντος σκανάρετε το QR code. Σε έντυπη μορφή είναι διαθέσιμη
κατόπιν αιτήσεως στην εταιρία. Το εμπορικό σήμα ανήκει ή έχει παραχωρηθεί στον Όμιλο Εταιρειών GSK.
© 2024 Όμιλος εταιρειών GSK ή δικαιούχος του Ομίλου GSK.



GlaxoSmithKline ΜΟΝΟΠΡΟΣΩΠΗ Α.Ε.Β.Ε.
Λ. Κηφισίας 266, 152 32 Χαλάνδρι, Αθήνα, Τηλ.: 210 6882100
www.gr.gsk.com



SHINGRIX
(ZOSTER VACCINE
RECOMBINANT, ADJUVANTED)

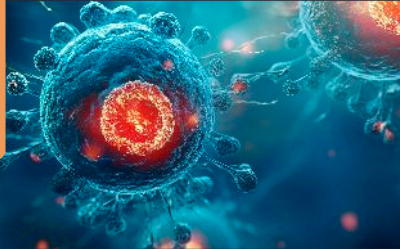

ΠΕΡΙΕΧΟΜΕΝΑ

| | |
|---------------------|-------|
| ΕΠΙΤΡΟΠΕΣ | 04 |
| ΧΑΙΡΕΤΙΣΜΟΣ | 05 |
| ΓΕΝΙΚΕΣ ΠΛΗΡΟΦΟΡΙΕΣ | 06 |
| ΠΡΟΓΡΑΜΜΑ | 07-13 |
| ΠΡΟΕΔΡΟΙ-ΟΜΙΛΗΤΕΣ | 14-16 |
| ΧΟΡΗΓΟΙ | 17 |
| ΕΥΡΕΤΗΡΙΟ | 20 |
| ΣΗΜΕΙΩΣΕΙΣ | 21-22 |

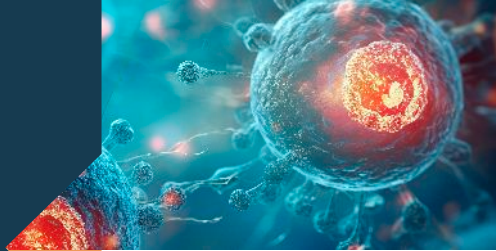

ΕΠΙΤΡΟΠΕΣ

ΟΡΓΑΝΩΤΙΚΗ ΕΠΙΤΡΟΠΗ

ΔΙΟΙΚΗΤΙΚΟ ΣΥΜΒΟΥΛΙΟ ΤΗΣ Ε.Ε.Α.

Πρόεδρος:
Αικ. Ταράση

Αντιπρόεδρος:
Μ. Σπελέτας

Γενικός Γραμματέας:
Α. Βιττωράκη

Ειδικός Γραμματέας:
Αικ. Ψαρρά

Ταμίας:
Χρ. Τσίγαλου

Μέλη:
**Ε. Παπαδοπούλου-
Αλατάκη,**

**Χρ. Καλιούλη-
Αντωνοπούλου**

ΕΠΙΣΤΗΜΟΝΙΚΗ ΕΠΙΤΡΟΠΗ

- Α. Βιττωράκη
- Α. Γιαννακού
- Ι. Κάκκας
- Χρ. Καλιούλη -
Αντωνοπούλου
- Ν. Καφάση
- Θ. Κεραμιτζόγλου
- Π. Λυμπέρη
- Δ. Μπόγδανος
- Ε. Παπαδοπούλου -
Αλατάκη
- Γ. Πατεράκης
- Α. Σιόρεντα
- Μ. Σπελέτας
- Μ. Σπυροπούλου
- Αικ. Ταράση
- Χρ. Τσίγαλου
- Α. Τσιρογιάννη
- Ε. Φαρμάκη
- Α. Φλέβα
- Α. Φυλάκτου
- ΑΙΚ. Ψαρρά

ΣΥΜΒΟΥΛΕΥΤΙΚΗ ΕΠΙΤΡΟΠΗ

- Μ. Βάρλα Λευθεριώτη
- Α. Γερμενής
- Μ. Δανιηλίδης
- Α. Ινιωτάκη
- Ε. Κακλαμάνη
- Μ. Κανάριου
- Ν. Κωνσταντινίδου
- Γ. Κυριαζής
- Π. Μπούρα
- Χρ. Νικολάου
- Δ. Ντεγιάννης
- Ι. Οικονομίδου
- Χρ. Παπαστεριάδη
- Αικ. Παυλίτου - Τσιόντση
- Αικ. Σταυροπούλου -
Γκιοκά
- Ε. Φωτιάδου - Παππά

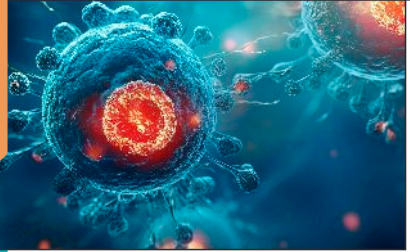

ΧΑΙΡΕΤΙΣΜΟΣ



Αγαπητοί συνάδελφοι,

Το Δ.Σ. της Ελληνικής Εταιρείας Ανοσολογίας (Ε.Ε.Α.) με ιδιαίτερη χαρά σας καλωσορίζει ο στο **Ετήσιο Μετεκπαιδευτικό Σεμινάριο Ανοσολογίας 2024**, το οποίο φέτος πραγματοποιείται στη **Λάρισα** δια ζώσης, με ταυτόχρονη διαδικτυακή παρακολούθηση, από **22 έως 4 Νοεμβρίου 2024**, στο Αμφιθέατρο «**ΙΠΠΟΚΡΑΤΗΣ**» της Ιατρικής Σχολής Επιστημών Υγείας του Πανεπιστημίου Θεσσαλίας, στα πλαίσια της αδιάλειπτης επιστημονικής ενημέρωσης στον τομέα της Ανοσολογίας.

Στόχος του Σεμιναρίου, το οποίο αποτελεί θεσμό και μια από τις κύριες επιστημονικές εκδηλώσεις της ΕΕΑ, είναι να φέρει κοντά Εργαστηριακούς και Κλινικούς Ιατρούς, Επιστήμονες άλλων ειδικοτήτων και Ερευνητές, για να ανταλλάξουν απόψεις και να μοιραστούν εμπειρίες σχετικά με την πρόοδο της Ανοσολογίας σε βασικά και επίκαιρα θέματα που απασχολούν το χώρο της Υγείας.

Το ευρύ φάσμα των συνεδριάσεων, οι εισηγήσεις διακεκριμένων ομιλητών και οι συζητήσεις που θα ακολουθήσουν, θα δώσουν τη δυνατότητα εποικοδομητικής επιστημονικής ενημέρωσης και την ευκαιρία γόνιμης ανταλλαγής απόψεων.

Προσβλέπουμε στην ενεργό και παραγωγική συμμετοχή όλων των συναδέλφων.

Με συναδελφικούς χαιρετισμούς

Για το Δ.Σ. της Ε.Ε.Α.

Η Πρόεδρος

Αικ. Ταράση

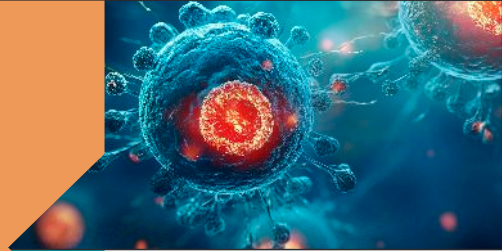

ΓΕΝΙΚΕΣ

ΠΛΗΡΟΦΟΡΙΕΣ

Ημερομηνίες Σεμιναρίου

Παρασκευή 22 Νοεμβρίου 2024
Σάββατο 23 Νοεμβρίου 2024
Κυριακή 24 Νοεμβρίου 2024

Τόπος Διεξαγωγής Σεμιναρίου

Αμφιθέατρο «ΙΠΠΟΚΡΑΤΗΣ», Νέο Κτίριο
Ιατρικής
Πανεπιστημίου 3, Βιόπολις, 41500 - Λάρισα

Ιστοσελίδα Σεμιναρίου

www.voyagertravel.gr

Τρόπος Διεξαγωγής Σεμιναρίου

Το σεμινάριο θα πραγματοποιηθεί με φυσική παρουσία και ταυτόχρονα διαδικτυακά

Εγγραφές

ΦΥΣΙΚΗ ΠΑΡΟΥΣΙΑ

| | |
|-------------------------|------|
| ΜΕΛΗ Ε.Ε.Α. | 80€ |
| ΜΗ ΜΕΛΗ Ε.Ε.Α. | 100€ |
| ΕΙΔΙΚΕΥΟΜΕΝΟΙ ΙΑΤΡΟΙ | 70€ |
| ΤΕΧΝΟΛΟΓΟΙ / ΝΟΣΗΛΕΥΤΕΣ | 50€ |

ΦΟΙΤΗΤΕΣ (ΠΡΟ & ΜΕΤΑΠΤΥΧΙΑΚΟΙ) ΔΩΡΕΑΝ

*Το δικαίωμα συμμετοχής περιλαμβάνει:
Παρακολούθηση Σεμιναρίου / Είσοδο στον Εκθεσιακό χώρο / Πρόγραμμα / Πιστοποιητικό Συμμετοχής / Διαλείμματα καφέ*

ΔΙΑΔΙΚΤΥΑΚΗ ΠΑΡΑΚΟΛΟΥΘΗΣΗ

| | |
|----------|--------|
| ΕΙΔΙΚΟΙ | 50€ |
| ΦΟΙΤΗΤΕΣ | ΔΩΡΕΑΝ |

* Τα κόστη συμμετοχής σε έκδοση τιμολογίου επιβαρύνονται με Φ.Π.Α. 24%

Κονκάρδες Συμμετεχόντων & Υλικό

Οι κονκάρδες (badges) των συμμετεχόντων, καθώς και το υλικό του Σεμιναρίου θα δοθεί από το Γραφείο Οργάνωσης κατά την προσέλευση στο Αμφιθέατρο «ΙΠΠΟΚΡΑΤΗΣ»

Διαμονή

Για την κάλυψη των αναγκών του Σεμιναρίου έχει εξασφαλιστεί επαρκής αριθμός δωματίων σε κοντινά ξενοδοχεία στην Λάρισα. Για πληροφορίες και κρατήσεις επικοινωνήστε με το Γραφείο Οργάνωσης

Μοριοδότηση

Το σεμινάριο μοριοδοτείται με 22,5 μόρια Συνεχιζόμενης Ιατρικής Εκπαίδευσης (CME-CPD credits) από τον Πανελλήνιο Ιατρικό Σύλλογο

Βεβαίωση Παρακολούθησης

Οι Βεβαιώσεις Παρακολούθησης θα δοθούν από το Γραφείο Οργάνωσης του σεμιναρίου. Σύμφωνα με την εγκύκλιο του ΕΟΦ (64740/01-09-2013) απαιτείται η παρακολούθηση του 60% των ωρών του Σεμιναρίου

Τεχνική Γραμματεία

Οι ομιλητές παρακαλούνται να παραδίδουν τις διαφάνειες (slides), τα CD, τα DVD, και τα USB με τις ομιλίες τους στην Τεχνική Γραμματεία που θα λειτουργεί έξω από την αίθουσα συνεδριάσεων, τουλάχιστον μισή ώρα πριν την παρουσίασή τους

Έκθεση

Κατά την διάρκεια του Σεμιναρίου, θα λειτουργεί έκθεση προϊόντων φαρμακευτικών εταιρειών και εταιρειών ιατρικού εξοπλισμού

Γραφείο Οργάνωσης Σεμιναρίου



VOYAGER TRAVEL & CONGRESS

Βας. Ηρακλείου 26, 54624 Θεσσαλονίκη
Τηλ: 2310 250401 Fax: 2310 250418
E: congress-secretary@voyagertravel.gr
W: www.voyagertravel.gr

08.00-09.00 **Υποδοχή - Εγγραφές**

09.00-10.30 **ΕΡΓΑΣΤΗΡΙΑΚΗ ΔΙΕΡΕΥΝΗΣΗ ΓΑΜΜΑΠΑΘΕΙΩΝ**

Προεδρείο: **Ν. Καφάση, Γ. Πατεράκης**

Εργαστηριακή διερεύνηση και διαφορική διάγνωση υπογαμμασφαιριναϊμίας
Ι. Κάκκας

Εργαστηριακή διερεύνηση και διαφορική διάγνωση διάχυτης
υπεργαμμασφαιριναϊμίας

Ν. Καφάση

Διαγνωστική προσέγγιση μονοκλωνικών γαμμαπαθειών

Μ. Μπανταδάκη

10.30-11.00 **Υπερευαισθησία τύπου Ι**

Προεδρείο: **Χ. Καλιούλη, Α. Φυλάκτου**

Τα φυσικά αντισώματα, ως εν δυνάμει θεραπευτικά εργαλεία

Π. Λυμπέρη

11.00-11.30 **ΔΙΑΛΕΙΜΜΑ**

11.30-13.30 **ΝΕΟΤΕΡΕΣ ΕΞΕΛΙΞΕΙΣ ΣΤΗ ΦΥΣΙΚΗ ΑΝΟΣΙΑ**

Προεδρείο: **Π. Μπούρα, Ε. Βλαχάκη**

Η φυσική ανοσία επί της αρχής

Π. Μπούρα

Η φυσική ανοσία στις λοιμώξεις ανοσοκατεσταλμένων ασθενών

Ι. Γκουγκουρέλας

Ο ρόλος της φυσικής ανοσίας στους εμβολιασμούς

Α. Γκαντάρας

Ο ρόλος της φυσικής ανοσίας στη βιοθεραπευτική

Ε. Βλαχάκη

13:30-14.00

Ρυθμιστικοί μηχανισμοί και ανοσοκαταστολή

Προεδρείο: **Π. Μπούρα, Χρ. Νικολάου**
Α. Γεωργιάδου

14.00-15.00

ΜΕΣΗΜΕΡΙΑΝΗ ΔΙΑΚΟΠΗ ΕΛΑΦΡΥ ΓΕΥΜΑ

15.00-16.30

**ΕΓΓΕΝΕΙΣ ΔΙΑΤΑΡΑΧΕΣ ΤΗΣ ΑΝΟΣΙΑΣ (ΠΡΩΤΟΠΑΘΕΙΣ
ΑΝΟΣΟΑΝΕΠΑΡΚΕΙΕΣ): ΔΙΑΓΝΩΣΤΙΚΗ ΚΑΙ ΘΕΡΑΠΕΥΤΙΚΗ ΠΡΟΣΕΓΓΙΣΗ**

Προεδρείο: **Ε. Παπαδοπούλου-Αλατάκη, Ε. Λιάτσος**

Διαγνωστικός αλγόριθμος σε παιδιά με υποψία για Πρωτοπαθείς
Ανοσοανεπάρκειες

Π. Καρανάου

Τεχνητή νοημοσύνη στη διάγνωση των Πρωτοπαθών Ανοσοανεπαρκειών

Σ. Τάντου

Θεραπευτική προσέγγιση παιδιών με Πρωτοπαθείς Ανοσοανεπάρκειες -
Προσωποποιημένη Ιατρική

Ε-Δ. Ιωαννίδου

16.30-18.00

**ΠΡΩΤΟΠΑΘΕΙΣ ΔΙΑΤΑΡΑΧΕΣ ΤΗΣ ΑΝΟΣΟΡΥΘΜΙΣΗΣ: Η ΑΛΛΗ ΟΨΗ
ΤΩΝ ΑΝΟΣΟΑΝΕΠΑΡΚΕΙΩΝ**

Προεδρείο: **Ε. Φαρμάκη, Α. Φλέβα**

Παραφωνίες στην ενορχηστρωμένη ανοσιακή απόκριση

Ε. Φαρμάκη

Κυριότεροι κλινικοί φαινότυποι των Πρωτοπαθών Διαταραχών της Ανοσορύθμισης

Θ. Παπασταματίου

Ο ρόλος της κυτταρομετρίας ροής στη διερεύνηση και παρακολούθηση των
Πρωτοπαθών Διαταραχών της Ανοσορύθμισης

Α. Ταπάρκου



18.00-18.30 **ΔΙΑΛΕΙΜΜΑ**

18.30-20.00 **Ο ΡΟΛΟΣ ΤΗΣ ΦΥΣΙΚΗΣ ΑΝΟΣΙΑΣ ΣΤΗ ΠΥΡΟΔΟΤΗΣΗ ΤΗΣ ΙΝΩΣΗΣ ΣΕ ΚΛΙΝΙΚΑ ΜΟΝΤΕΛΑ**

Προεδρείο: **Κ. Ρίτης, Π. Σκένδρος**

Το μοντέλο της COVID-19

Χρ. Αντωνιάδου

Το μοντέλο της Νόσου Crohn

Ε. Γαβριηλίδης

Το μοντέλο του Σακχαρώδους Διαβήτη τύπου II

Δ. Τσιλιγγίρης

20.00-20.45 **ΕΠΙΣΗΜΗ ΕΝΑΡΞΗ ΤΟΥ ΣΕΜΙΝΑΡΙΟΥ**

ΧΑΙΡΕΤΙΣΜΟΙ

Διάλεξη προσκεκλημένου ομιλητή

Προεδρείο: **Μ. Σπελέτας, Αικ. Ταράση**

Ο Ιατρικός Ανθρωπισμός την εποχή της Τεχνητής Νοημοσύνης

Α. Γερμενής

20.45 **ΜΟΥΣΙΚΗ ΕΚΔΗΛΩΣΗ - ΔΕΞΙΩΣΗ ΥΠΟΔΟΧΗΣ ΣΥΝΕΔΡΩΝ**

ΠΡΟΓΡΑΜΜΑ

09.00-10.30

ΑΝΟΣΟΛΟΓΙΑ ΑΝΑΠΑΡΑΓΩΓΗΣ

Προεδρείο: **Μ. Βάρλα-Λευθεριώτη, Μ. Δανηλίδης**

Αυτοάνοσοι μηχανισμοί σε διαταραχές κήσης
Δ. Οικονομοπούλου

Ανοσολογική προσέγγιση ανδρικής Υπογονιμότητας
Β. Τσιλιβάκος

Ανοσογενετική επικοινωνία φθαρτού τροφοβλάστης
Θ. Κεραμιτζόγλου

10.30-11.00

Προεδρείο: **Αικ. Σταυροπούλου- Γκίοκα, Ο. Τσιτσιλώνη**

Ο σημαντικός ρόλος των βιοδεικτών πρόγνωσης και πρόβλεψης για την ανοσοθεραπεία του καρκίνου

Κ. Μπαξεβάνης

11.00-11.30

ΔΙΑΛΕΙΜΜΑ

11.30-12.00

Προεδρείο: **Ε. Ρηλίδης, Χρ. Τσίγαλου**

RSV λοίμωξη. Τι νεότερο στην προφύλαξη

Ε. Παπαδοπούλου- Αλατάκη

12.00-13.30

ΜΕΤΑΜΟΣΧΕΥΣΗ ΣΥΜΠΑΓΩΝ ΟΡΓΑΝΩΝ: ΤΙ ΝΕΟΤΕΡΟ

Προεδρείο: **Α. Ινιωτάκη, Δ. Ντεγιάννης**

Επιτοπική διασταύρωση: νέες προσεγγίσεις

Αικ. Τaráση

Η ανίχνευση του Donor-derived cell-free DNA στην κλινική πράξη

Α. Φυλάκτου

Η σημασία της ανίχνευσης του CXCL 10 στα ούρα στην παρακολούθηση της νεφρικής μεταμόσχευσης

Α. Βιττωράκη

13.30-15.00

ΜΕΣΗΜΕΡΙΑΝΗ ΔΙΑΚΟΠΗ - ΕΛΑΦΡΥ ΓΕΥΜΑ

ΓΕΝΙΚΗ ΣΥΝΕΛΕΥΣΗ ΜΕΛΩΝ ΕΕΑ

15.00-16.30

ΜΕΤΑΜΟΣΧΕΥΣΗ ΑΡΧΕΓΟΝΩΝ ΑΙΜΟΠΟΙΗΤΙΚΩΝ ΚΥΤΤΑΡΩΝ: ΝΕΟΤΕΡΑ ΔΕΔΟΜΕΝΑ

Προεδρείο: **Χρ. Παπαστεριάδη, Μ. Σπυροπούλου**

Νέες προσεγγίσεις στην επιλογή δότη στη μεταμόσχευση αρχέγονων αιμοποιητικών κυττάρων

A. Σιόρεντα

Απλοταυτόσημη μεταμόσχευση αρχέγονων αιμοποιητικών κυττάρων: παρόν και μέλλον

B. Κίτσιου

HLA loss στη μεταμόσχευση αρχέγονων αιμοποιητικών κυττάρων

A. Ξωχέλλη

16.30-17.00

Προεδρείο: **Δ. Μπόγδανος, Γ. Γκιούλα**

Η Μεσογειακή Διατροφή και η Ανοσοδιατροφή ως πιθανές παρεμβάσεις στο εντερικό μικροβίωμα σε ΙΦΝΕ

Χρ. Τσίγαλου

17.30-18.00

ΔΙΑΛΕΙΜΜΑ

18.00-20.00

ΚΛΙΜΑΤΙΚΗ ΑΛΛΑΓΗ & ΑΝΟΣΙΑΚΟ ΣΥΣΤΗΜΑ

Προεδρείο: **Μ. Σπελέτας, Ι. Κάκκας**

Κλιματική αλλαγή & ανθρώπινη υγεία

B. Μουχτούρη

Κλιματική αλλαγή & έμφυτη ανοσία

Σ. Σάρρου

Κλιματική αλλαγή & επίκτητη ανοσία

Ι. Βουλγαρίδη

Κλιματική αλλαγή & νόσοι μεσολαβούμενες από το ανοσιακό σύστημα

Φ. Καλαλά

20.00-20.30

Προεδρείο: **Ε. Κακλαμάνη, Μ. Σπελέτας**

The evolution of B cell receptors and ligands and their application in CAR-T cell therapy

Eibel Hermann

09.00-10.30

ΤΕΧΝΟΛΟΓΙΕΣ ΚΥΤΤΑΡΟΜΕΤΡΙΑΣ ΡΟΗΣ

Προεδρείο: **Αικ. Ψαρρά, Α. Φλέβα**

Βασική Κυτταρομετρία/ Κυτταρομετρία Φάσματος/Κυτταρομετρία Εικόνας
Μ. Γερούση

Μελέτη κυτταρικών λειτουργικών δοκιμασιών
Β. Λαμπροπούλου

Μελέτη εξωκυτταρικών σωματιδίων
Γ. Μαρκόπουλος

10.30-12.00

**ΤΕΧΝΙΚΕΣ ΣΤΗΝ ΚΑΘΗΜΕΡΑ ΠΡΑΚΤΙΚΗ ΤΟΥ ΑΝΟΣΟΛΟΓΙΚΟΥ
ΕΡΓΑΣΤΗΡΙΟΥ**

Προεδρείο: **Α. Γιαννακού, Χρ. Καλιούλη**

Ανοσοφθορισμός: Ιστορία, εξέλιξη και εφαρμογές του
Ε. Κόντου

Μελέτη ENY στην διερεύνηση νευροπαθειών
Μ. Δημητρίου

NGS: Τεχνική του μέλλοντος με ποικίλες εφαρμογές
Δ. Κουνιάκη

12.00-12.30

ΔΙΑΛΕΙΜΜΑ

12.30- 14.00

ΝΟΣΗΜΑΤΑ ΑΝΟΣΟΛΟΓΙΚΗΣ ΑΡΧΗΣ

Προεδρείο: **Αλ. Τσιρογιάννη, Αικ. Παυλίτου- Τσιόντση**

Πνευμονοπάθειες ανοσολογικής αρχής
Ν. Αθανασίου

Ανοσολογικής αιτιολογίας νόσοι του Μυοκαρδίου
Φ. Τουλγαρίδης

Ανοσιακοί μηχανισμοί σε νοσήματα του Νεφρού
Μ. Στάγκου



14.00- 15.30

ΑΝΟΣΟΛΟΓΙΑ ΤΗΣ ΣΗΨΗΣ: ΝΕΟΤΕΡΕΣ ΠΡΟΣΕΓΓΙΣΕΙΣ ΣΤΗ ΔΙΑΓΝΩΣΗ ΚΑΙ ΤΗ ΘΕΡΑΠΕΙΑ

Προεδρείο: **Λ. Σκούρα, Ε. Μουλούδη**

Παθοφυσιολογία σήψης

Δ. Αντωνάκος

Βιοδείκτες-προβλεπτικά μοντέλα

Ζ. Τσινάρης

Ανοσοφαινότυποι- προβλεπτικά μοντέλα

Α. Ιωακειμίδου

15.30

ΣΥΜΠΕΡΑΣΜΑΤΑ ΣΕΜΙΝΑΡΙΟΥ

ΕΛΑΦΡΥ ΓΕΥΜΑ





Eibel Hermann

Professor, Medical Center-University of Freiburg, Dept. of Rheumatology and Clinical Immunology. And Center for Chronic Immunodeficiency, Germany

Αθανασίου Νικόλαος

Πνευμονολόγος-Φυματιολόγος, MSc, PhD, Επιστημονικός Συνεργάτης, Α΄ Κλινική Εντατικής Θεραπείας, Γ.Ν.Α. «Ο ΕΥΑΓΓΕΛΙΣΜΟΣ»

Αντωνάκος Νικόλαος

Παθολόγος, Επιστημονικός Συνεργάτης, Δ΄ Παθολογική Κλινική, Π.Γ.Ν. «ΑΤΤΙΚΟΝ»

Αντωνιάδου Χριστίνα

Ειδικός Παθολόγος, MD, PhD, Εντεταλμένη Διδάσκουσα Δ.Π.Θ., Α΄ Πανεπιστημιακή Παθολογική Κλινική, Π.Γ.Ν. Αλεξανδρούπολης

Βάρλα-Λευθεριώτη Μαριγούλα

Βιοπαθολόγος, τ. Συντονίστρια Διευθύντρια, Τμ. Ανοσολογίας - Ιστοσυμβατότητας, Γ.Ν.Α. «ΕΛΕΝΑ ΒΕΝΙΖΕΛΟΥ», Επιστημονικά Υπεύθυνη της Εταιρείας Rodi Fertility

Βιττωράκη Αγγελική

Βιοπαθολόγος, Διευθύντρια ΕΣΥ, Τμήμα Ανοσολογίας & Εθνικού Κέντρου Ιστοσυμβατότητας, Γ.Ν.Α. «Γ. ΓΕΝΝΗΜΑΤΑΣ»

Βλαχάκη Ευθυμία

Αναπληρώτρια Καθηγήτρια Αιματολογίας-Αιμοσφαιριοπαθειών Α.Π.Θ., Γ.Ν.Θ. «ΙΠΠΟΚΡΑΤΕΙΟ»

Βουλγαρίδη Ιωάννα

Βιοπαθολόγος - Μικροβιολόγος MD, MSc, Εργαστήριο Υγιεινής και Επιδημιολογίας, Υποψήφια Διδάκτωρ, Εργαστήριο Ανοσολογίας και Ιστοσυμβατότητας, Ιατρική Σχολή, Πανεπιστήμιο Θεσσαλίας

Γαβριηλίδης Ευστράτιος

Παθολόγος, Υποψήφιος Διδάκτορας Δ.Π.Θ., Α΄ Πανεπιστημιακή Παθολογική Κλινική, Π.Γ.Ν. Αλεξανδρούπολης

Γερμενής Αναστάσιος

Ομότιμος Καθηγητής Τμήματος Ιατρικής Πανεπιστημίου Θεσσαλίας, Αντεπιστέλλον Μέλος Ακαδημίας Αθηνών

Γερούση Μαρίνα

Βιολόγος PhD, Μεταδιδακτορική Ερευνήτρια, Ινστιτούτο Εφαρμοσμένων Βιοεπιστημών (INEB) | Εθνικό Κέντρο Έρευνας και Τεχνολογικής Ανάπτυξης (ΕΚΕΤΑ)

Γεωργιάδου Αναστασία-Μαρία

Ειδικός Παθολόγος, Υποψία Διδάκτορας Ιατρικής Α.Π.Θ., Υπότροφος ΕΛ.ΙΔ.Ε.Κ

Γιαννακού Αναστασία

Βιοπαθολόγος MD, Msc, Αναπληρώτρια Συντονίστρια Διευθύντρια Εργαστηρίου Ανοσολογίας-Ιστοσυμβατότητας, Γ.Ν.Θ. «ΠΑΠΑΓΕΩΡΓΙΟΥ»

Γκαντάρας Αντώνιος

Ειδικευόμενος Παιδιατρικής και Επιστημονικός Συνεργάτης Παιδιατρικού Ανοσολογικού και Ρευματολογικού Κέντρου Αναφοράς, Α΄ Παιδιατρικής Κλινικής Α.Π.Θ., Γ.Ν.Θ. «ΙΠΠΟΚΡΑΤΕΙΟ», MD, cMSc in Precision Medicine

Γκιούλα Γεωργία

Καθηγήτρια Ιατρικής Βιοπαθολογίας-Μικροβιολογίας, Εργαστήριο Μικροβιολογίας, Ιατρικό Τμήμα Α.Π.Θ.

Γκουγκουρέλας Ιωάννης

Ειδικός Παθολόγος, Επιμελητής Α΄ ΕΣΥ, Παθολογική Κλινική, Γ.Ν.Θ. «Ο Α Γ. ΔΗΜΗΤΡΙΟΣ»

ΔανιηλίδηςΜιχαήλ

Ομότιμος Καθηγητής Παθολογίας-Ανοσολογίας, Ιατρική Σχολή, Α.Π.Θ.

Δημητρίου Μαρία

Βιοπαθολόγος, MD, PhD, MSc, Επιμελήτρια Β΄, Διδάκτωρ Ιατρικής Σχολής Δ.Π.Θ., Τμήμα Ανοσολογίας- Ιστοσυμβατότητας, Γ.Ν. Νίκαιας-Πειραιά «ΑΓ. ΠΑΝΤΕΛΕΗΜΩΝ»

Ινωτάκη Αλίκη

Βιοπαθολόγος, τ. Συντονίστρια Διευθύντρια, Ανοσολογικό Τμήμα-Εθνικό Κέντρο Ιστοσυμβατότητας, Γ.Ν.Α. «Γ. ΓΕΝΝΗΜΑΤΑΣ»

Ιωακειμίδου Αλίκη

Βιοπαθολόγος, Επιμελήτρια Α΄, Ανοσολογικό Τμήμα, Μικροβιολογικό Εργαστήριο, «Π.Γ.Ν.Θ. ΑΧΕΠΑ»

Ιωαννίδου Ελένη-Δικαία

Αιματολόγος, Επιμελήτρια Α΄, Μονάδα Μεταμοσχεύσεων Παιδών, Ογκολογική Μονάδα Παιδών Μαρίαννα Βαρδινογιάννη-Ελπίδα, Γ.Ν. Παιδών «Η ΑΓΙΑ ΣΟΦΙΑ»

Κάκκας Ιωάννης

Αιματολόγος, Διευθυντής, Τμήμα Ανοσολογίας και Ιστοσυμβατότητας, Γ.Ν.Α. «Ο ΕΥΑΓΓΕΛΙΣΜΟΣ»

Κακλαμάνη Ευαγγελία

Ομότιμη Καθηγήτρια Υγιεινής & Επιδημιολογίας Ιατρικής Σχολής ΕΚΠΑ, Επίτιμη Πρόεδρος Ε.Ε.Α.

Καλαλά Φανή

Αιματολόγος, Επίκουρη Καθηγήτρια Ιατρικής Ανοσολογίας, Εργαστήριο Ανοσολογίας-Ιστοσυμβατότητας, Ιατρική Σχολή Λάρισας

Καλιούλη Χριστιάννα

Βιοπαθολόγος, Συντονίστρια Διευθύντρια, Τμήμα Ανοσολογίας- Ιστοσυμβατότητας, Γ.Ν. Νίκαιας-Πειραιά «ΑΓ. ΠΑΝΤΕΛΕΗΜΩΝ»

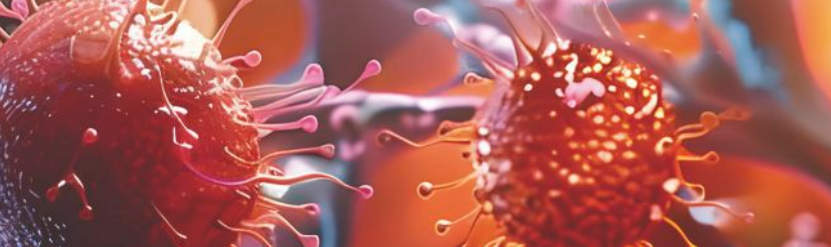

Καρανάνου Παναγιώτα

Παιδιάτρος, Επιμελήτρια Α', Δ' Παιδιατρική Κλινική Α.Π.Θ., Γ.Ν.Θ. «ΠΑΠΑΓΕΩΡΓΙΟΥ»

Καφάση Νικολίτσα

Βιοπαθολόγος, Διευθύντρια ΕΣΥ, Επιστημονικά & Διοικητικά Υπεύθυνη, Τμήμα Ανοσολογίας-Ιστοσυμβατότητας, Γ.Ν.Α. «ΛΑΪΚΟ»

Κεραμιτζόγλου Θεοδώρα

Βιολόγος, PhD Επιστημονικά Υπεύθυνη, Τμήματος Ανοσολογίας-Ιστοσυμβατότητας, Γ.Ν.Α. «ΕΛΕΝΑ ΒΕΝΙΖΕΛΟΥ»

Κίτσιου Βασιλική

Βιοπαθολόγος, Διευθύντρια ΕΣΥ, Τμήμα Ανοσολογίας-Ιστοσυμβατότητας, Γ.Ν.Α. «Ο ΕΥΑΓΓΕΛΙΣΜΟΣ»

Κόντου Ελισάβετ

Βιοπαθολόγος, Επιμελήτρια Α', Τμήμα Ανοσολογίας-Ιστοσυμβατότητας, Γ.Ν.Α. «Ο ΕΥΑΓΓΕΛΙΣΜΟΣ»

Κουινάκη Διαμάντω

Βιολόγος, PhD, Τμήμα Ανοσολογίας-Ιστοσυμβατότητας, Γ.Ν.Α. «Ο ΕΥΑΓΓΕΛΙΣΜΟΣ»

Λαμπροπούλου Βασιλική

Βιολόγος-Ανοσολόγος, Επίκουρη Καθηγήτρια Ιατρικής Μικροβιολογίας, Υπεύθυνη Μονάδας «Κυτταρική Ανοσία και Ανοσομεταβολισμός», Εργαστήριο Μικροβιολογίας Ε.Κ.Π.Α.

Λιάτσης Εμμανουήλ

Παιδιάτρος, τ. Διευθυντής ΕΣΥ, Τμήμα Ανοσολογίας-Ιστοσυμβατότητας, Κέντρο Πρωτοπαθών Ανοσοανεπαρκειών, Γ.Ν. Παίδων «Η ΑΓΙΑ ΣΟΦΙΑ»

Λυμπέρη Πηγή

Βιοχημικός-Ανοσολόγος, Διευθύντρια Ερευνών, Προϊσταμένη Εργαστηρίου Ανοσολογίας Ελληνικό Ινστιτούτο PASTEUR

Μαρκόπουλος Γεώργιος

Βιολόγος, PhD, Μεταδιδακτορικός Ερευνητής, Εργαστήριο Φυσιολογίας, Τμήμα Ιατρικής, Πανεπιστήμιο Ιωαννίνων

Μουλούδη Ελένη

Αναισθησιολόγος-Εντατικολόγος, Συντονίστρια Διευθύντρια Μ.Ε.Θ., Γ.Ν.Θ. «ΠΠΟΚΡΑΤΕΙΟ»

Μουχτούρη Βαρβάρα

Αναπληρώτρια Καθηγήτρια Υγιεινής και Επιδημιολογίας, Διευθύντρια του Εργαστηρίου Υγιεινής και Επιδημιολογίας της Ιατρικής Σχολής του Πανεπιστημίου Θεσσαλίας και Επιστημονικά υπεύθυνη του ΠΕΔΥ Θεσσαλίας

Μπανταδάκη Μαρία

Βιοπαθολόγος, Διευθύντρια, Εργαστήριο Ανοσολογίας - Ιστοσυμβατότητας, Γ.Ν.Θ. «ΠΑΠΑΓΕΩΡΓΙΟΥ»

Μπαξεβάνης Κωνσταντίνος

Ανοσοβιολόγος, Ερευνητής επί συμβάσει, Βαθμ. Καθηγητή, Μονάδα Κυτταρομετρίας Ροής, Τμήμα Βιολογίας, Ε.Κ.Π.Α.

Μπόγδανος Δημήτριος

Καθηγητής Παθολογίας & Αυτοάνοσων Νοσημάτων, Τμήμα Ιατρικής, Σχολή Επιστημών Υγείας, Πανεπιστήμιο Θεσσαλίας, Διευθυντής Κλινικής Ρευματολογίας & Κλινικής Ανοσολογίας, Π.Γ.Ν. Λάρισα

Μπούρα Παναγιώτα

Ομότιμη Καθηγήτρια Παθολογίας-Κλινικής Ανοσολογίας Α.Π.Θ., τ. Διευθύντρια Β' Παθολογικής Κλινικής και τμήματος Κλινικής Ανοσολογίας Α.Π.Θ.

Νικολάου Χρυσούλα

Ομότιμη Καθηγήτρια Βιοπαθολογίας - Ανοσολογίας, Ε.Κ.Π.Α.

Ντεγιάννης Δημήτριος

MD, PhD, Ανοσολόγος, τ. Διευθυντής Ανοσολογικού Εργαστηρίου, «ΩΝΑΣΕΙΟ ΚΑΡΔΙΟΧΕΙΡΟΥΡΓΙΚΟ ΚΕΝΤΡΟ»

Ξωχέλλη Αλίκη

Αιματολόγος, Επιμελήτρια Β', Τμήμα Ανοσολογίας-Ιστοσυμβατότητας, Γ.Ν.Θ. «ΠΠΟΚΡΑΤΕΙΟ»

Οικονομοπούλου Δήμητρα

Αιματολόγος, Επιμελήτρια Β', Τμήμα Ανοσολογίας-Ιστοσυμβατότητας, Γ.Ν.Α. «ΕΛΕΝΑ ΒΕΝΙΖΕΛΟΥ»

Παπαδοπούλου-Αλατάκη Ευφημία

Παιδιάτρος, Ομότιμη Καθηγήτρια Παιδιατρικής-Παιδιατρικής Ανοσολογίας, Α.Π..Θ. Τμήμα Ιατρικής Σχολής Επιστημών Υγείας, Δ' Παιδιατρική Κλινική, Γ.Ν.Θ. «ΠΑΠΑΓΕΩΡΓΙΟΥ»

Παπασταματίου Θεοδώρα

Παιδιάτρος, Επιμελήτρια Β', Τμήμα Ανοσολογίας-Ιστοσυμβατότητας, Ειδικό Κέντρο Αναφοράς για Πρωτοπαθείς Ανοσοανεπάρκειες-Παιδιατρική Ανοσολογία, Γ.Ν. Παίδων «Η ΑΓΙΑ ΣΟΦΙΑ»

Παπαστεριάδη Χρύσα

Βιοπαθολόγος, τ. Συντονίστρια Διευθύντρια, Τμήμα Ανοσολογίας-Ιστοσυμβατότητας, Γ.Ν.Α. «Ο ΕΥΑΓΓΕΛΙΣΜΟΣ»

Πατεράκης Γεώργιος

Αιματολόγος, Διευθυντής, Επιστημονικά και Διοικητικά Υπεύθυνος Ανοσολογικού Τμήματος και Εθνικού Κέντρου Ιστοσυμβατότητας, Γ.Ν.Α. «Γ. ΓΕΝΝΗΜΑΤΑΣ»

Παυλίτου-Τσιόντση Αικατερίνη

MD, PhD, Βιοπαθολόγος, τ. Συντονίστρια Διευθύντρια, Τμήμα Ανοσολογίας-Ιστοσυμβατότητας, Γ.Ν.Θ. «ΠΑΠΑΓΕΩΡΓΙΟΥ»

Ρίτης Κωνσταντίνος

Καθηγητής Παθολογίας-Αιματολογίας, Α' Παθολογική Κλινική Δ.Π.Θ., Π.Γ.Ν. Αλεξανδρούπολης



Ροηλίδης Εμμανουήλ

Ομότιμος Καθηγητής Παιδιατρικής -Παιδιατρικής
Λοιμωξιολογίας Α.Π.Θ.

Σάρρου Στυλιανή

Βιοπαθολόγος, Επίκουρη Καθηγήτρια Ιατρικής Ανοσολογίας,
Εργαστήριο Ανοσολογίας & Ιστοσυμβατότητας, Τμήμα
Ιατρικής, Πανεπιστήμιο Θεσσαλίας

Σιόρεντα Αλεξάνδρα

Βιοπαθολόγος, Διευθύντρια ΕΣΥ, Τμήμα Ανοσολογίας &
Εθνικού Κέντρου Ιστοσυμβατότητας, Γ.Ν.Α. «Γ.
ΓΕΝΝΗΜΑΤΑΣ»

Σκένδρος Παναγιώτης

Καθηγητής Παθολογίας, Α΄ Πανεπιστημιακή Παθολογική
Κλινική, Π.Γ.Ν. Αλεξανδρούπολης

Σκούρα Λεμονιά

Βιοπαθολόγος-Κλινική Μικροβιολόγος, Καθηγήτρια Ιατρικής
Βιοπαθολογίας-Μικροβιολογίας Τμήμα Ιατρικής, Α.Π.Θ. ,
Διευθύντρια Μικροβιολογικού Εργαστηρίου Π.Γ.Ν.Θ.
«ΑΧΕΠΑ»

Σπελέτας Ματθαίος

Αιματολόγος, Καθηγητής Ιατρικής Ανοσολογίας, Τμήμα
Ιατρικής, Πανεπιστήμιο Θεσσαλίας

Σπυροπούλου-Βλάχου Μαρία

Βιοπαθολόγος, Συντονίστρια, Διευθύντρια Τμήμα
Ανοσολογίας- Ιστοσυμβατότητας, Γ.Ν.Α. «ΑΛΕΞΑΝΔΡΑ»

Στάγκου Μαρία

Καθηγήτρια Νεφρολογίας Α.Π.Θ., Νεφρολογική Κλινική
Α.Π.Θ., Γ.Ν.Θ. «ΙΠΠΟΚΡΑΤΕΙΟ»

Σταυροπούλου-Γκικόκα Αικατερίνη

Βιοπαθολόγος, Αμ. Επίκουρη Καθηγήτρια Βιοπαθολογίας

Τάντου Σοφία

Παιδίατρος, Διευθύντρια ΕΣΥ, Επιστημονικά και Διοικητικά
Υπεύθυνη Τμήματος Ανοσολογίας-Ιστοσυμβατότητας, Ειδικό
Κέντρο Αναφοράς για Πρωτοπαθείς Ανοσοανεπάρκειες-
Παιδιατρική Ανοσολογία, Γ.Ν. Παιδων «Η ΑΓΙΑ ΣΟΦΙΑ»

Ταπάρκου Άννα

Βιολόγος BSC, PhD, Επιστημονικός Συνεργάτης, Παιδιατρικό
Ανοσολογικό Ρευματολογικό Κέντρο Αναφοράς, Α΄
Παιδιατρική Κλινική Α.Π.Θ., Γ.Ν.Θ. «ΙΠΠΟΚΡΑΤΕΙΟ»

Ταράση Αικατερίνη

Βιοπαθολόγος, Διευθύντρια, Τμήμα Ανοσολογίας-
Ιστοσυμβατότητας, Γ.Ν.Α. «Ο ΕΥΑΓΓΕΛΙΣΜΟΣ»

Τουλγαρίδης Φώτιος

Καρδιολόγος, Εξειδικευμένος στην Επεμβατική
Καρδιολογία και τις Δομικές Παθήσεις της Καρδιάς,
Αιμοδυναμική Μονάδα Επεμβατικής Καρδιολογίας, Γ.Ν.Α.
«ΣΙΣΜΑΝΟΓΛΕΙΟ»

Τσίγαλου Χριστίνα

Βιοπαθολόγος, Αν.Καθηγήτρια Ιατρικής Μικροβιολογίας-
Ανοσολογίας, Τμήμα Ιατρικής, Δημοκρίτειο Πανεπιστήμιο
Θράκης

Τσιλιβάκος Βασίλειος

Παθολογοανατόμος, LOCUS MEDICUS

Τσιλιγγίρης Δημήτριος

Επίκουρος Καθηγητής Παθολογίας Δ.Π.Θ., Α΄ Παθολογική
Κλινική Δ.Π.Θ., Π.Γ.Ν. Αλεξανδρούπολης

Τσιναρής Ζαφείρης

Βιοπαθολόγος, MD, MSc, Εξειδικευμένος Κλινικής
Μικροβιολογίας, Π.Γ.Ν.Θ. «ΑΧΕΠΑ»

Τσιρογιάννη Αλεξάνδρα

Βιοπαθολόγος, Διευθύντρια ΕΣΥ, Επιστημονικά & Διοικητικά
Υπεύθυνη, Τμήμα Ανοσολογίας-Ιστοσυμβατότητας, Γ.Ν.Α. «Ο
ΕΥΑΓΓΕΛΙΣΜΟΣ»

Τσιτσιλώνη Ουρανία

Καθηγήτρια Ανοσολογίας, Τομέας Φυσιολογίας Ζώων και
Ανθρώπου, Τμήμα Βιολογίας, Ε.Κ.Π.Α.

Φαρμάκη Ευαγγελία

Παιδίατρος, Καθηγήτρια Παιδιατρικής-Παιδιατρικής
Ανοσολογίας, Παιδιατρικό Ανοσολογικό και Ρευματολογικό
Κέντρο Αναφοράς, Α΄ Παιδιατρική Κλινική Α.Π.Θ., Γ.Ν.Θ.
«ΙΠΠΟΚΡΑΤΕΙΟ»

Φλέβα Αλεξάνδρα

Βιολόγος, PhD, Τμήμα Ανοσολογίας-Ιστοσυμβατότητας,
Γ.Ν.Θ. «ΠΑΠΑΓΕΩΡΓΙΟΥ»

Φυλάκτου Ασημίνα

Βιοπαθολόγος, Διευθύντρια Εθνικού Περιφερειακού
Κέντρου Ιστοσυμβατότητας & Τμήματος Ανοσολογίας, Γ.Ν.Θ.
«ΙΠΠΟΚΡΑΤΕΙΟ»

Ψαρρά Αικατερίνη

Χημικός, MSc PhD, Τμήμα Ανοσολογίας- Ιστοσυμβατότητας,
Γ.Ν.Α. «Ο ΕΥΑΓΓΕΛΙΣΜΟΣ»

ΧΟΡΗΓΟΙ

Η Οργανωτική Επιτροπή θα ήθελε να εκφράσει τις ευχαριστίες της στις Εταιρείες Χορηγούς:





ABRYSVO™

Respiratory Syncytial Virus Vaccine

- ▼ Το φάρμακο αυτό τελεί υπό συμπληρωματική παρακολούθηση. Αυτό θα επιτρέψει το γρήγορο προσδιορισμό νέων πληροφοριών ασφάλειας. Ζητείται από τους επαγγελματίες υγείας να αναφέρουν οποιοσδήποτε πιθανές ανεπιθύμητες ενέργειες. Βλ. παράγραφο 4.8 (Ανεπιθύμητες ενέργειες) της Περίληψης Χαρακτηριστικών Προϊόντος για τον τρόπο αναφοράς ανεπιθύμητων ενεργειών.

Πριν τη συνταγογράφηση συμβουλευθείτε την Περίληψη Χαρακτηριστικών του Προϊόντος που διατίθεται από την εταιρεία.



Τοπικός αντιπρόσωπος στην Ελλάδα,
PFIZER ΕΛΛΑΣ Α.Ε.,
Λ. Μεσογείων 243, 154 51 Ν. Ψυχικό, Αθήνα
Τηλ.: 210 6785800, Αριθμ. Γ.Ε.ΜΗ 00024290100

Τοπικός αντιπρόσωπος στην Κύπρο,
Pfizer Ελλάς ΑΕ (Cyprus Branch)
Λεωφόρος Αθαλάσσης 26, 2018 Λευκωσία, Κύπρος,
Τηλ : 22817690

**Βοηθήστε να γίνουν τα φάρμακα πιο ασφαλή και
Αναφέρετε
ΟΛΕΣ τις ανεπιθύμητες ενέργειες για
ΟΛΑ τα φάρμακα
Συμπληρώνοντας την «ΚΙΤΡΙΝΗ ΚΑΡΤΑ»**

Paxlovid®

(nirmatrelvir 150 mg tablets | ritonavir 100 mg tablets)

Για ιατρικές ερωτήσεις που σχετίζονται με το PAXLOVID, ή επιπλέον πληροφορίες, παρακαλώ επικοινωνήστε με το τμήμα Ιατρικής Ενημέρωσης: Επισκεφθείτε την ιστοσελίδα <https://www.pfizermedicalinformation.gr> ή καλέστε στα τηλέφωνα **210-6785800, 22817690** και **22376814**.

Το παρόν υλικό απευθύνεται αυστηρά σε επαγγελματίες υγείας. Οποιαδήποτε προώθηση του παρόντος ή κοινοποίηση του περιεχομένου του σε μη επαγγελματία υγείας απαγορεύεται ρητά και η Pfizer Ελλάς Α.Ε. δε φέρει καμία ευθύνη.

Το φάρμακο αυτό τελεί υπό συμπληρωματική παρακολούθηση. Αυτό θα επιτρέψει το γρήγορο προσδιορισμό νέων πληροφοριών ασφάλειας. Ζητείται από τους επαγγελματίες υγείας να αναφέρουν οποιοδήποτε πιθανολογούμενες ανεπιθύμητες ενέργειες. Βλ. παράγραφο 4.8 για τον τρόπο αναφοράς ανεπιθύμητων ενεργειών.

Για πλήρεις συνταγογραφικές πληροφορίες συμβουλευτείτε την Περίληψη Χαρακτηριστικών του Προϊόντος που διατίθεται από την εταιρεία.



Pfizer Ελλάς Α.Ε.,
Λ. Μεσογείων 243, Ν. Ψυχικό 15451, Αθήνα, Ελλάδα,
Τηλ. Επικοινωνίας 210-6785800,
Αριθ. Γ.Ε.ΜΗ. 000242901000
Pfizer Ελλάς ΑΕ (Cyprus Branch)
Λεωφόρος Αθαλάσσης 26, 2018 Λευκωσία, Κύπρος,
Τηλ.: 22817690

Για περαιτέρω πληροφορίες



Βοηθήστε να γίνουν τα φάρμακα πιο ασφαλή και
Αναφέρετε
ΟΛΕΣ τις ανεπιθύμητες ενέργειες για
ΟΛΑ τα φάρμακα
Συμπληρώνοντας την «ΚΙΤΡΙΝΗ ΚΑΡΤΑ»

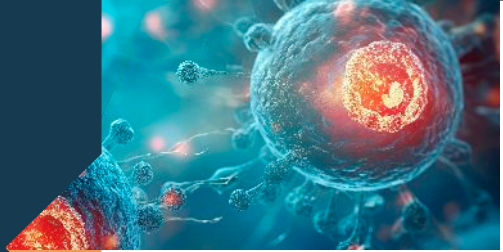

ΕΥΡΕΤΗΡΙΟ

| | | | | | | |
|----------|----------------------------------|-------|--|-------------------------------|--------------------------------------|--------|
| K | Eibel Hermann _____ | 11 | | Μπανταδάκη Μαρία _____ | 7 | |
| A | Αθανασίου Νικόλαος _____ | 12 | | Μπαξεβάνης Κωνσταντίνος _____ | 10 | |
| | Αντωνάκος Νικόλαος _____ | 13 | | Μπόγδανος Δημήτριος _____ | 11 | |
| | Αντωνιάδου Χριστίνα _____ | 9 | | Μπούρα Παναγιώτα _____ | 7, 8 | |
| B | Βάρλα-Λευθερίωτη Μαριγούλα _____ | 10 | | N | Νικολάου Χρυσούλα _____ | 8 |
| | Βιττωράκη Αγγελική _____ | 10 | | | Ντεγιάννης Δημήτριος _____ | 10 |
| | Βλαχάκη Ευθυμία _____ | 7 | | Ξ | Ξωχέλλη Αλίκη _____ | 11 |
| | Βουλγαρίδη Ιωάννα _____ | 11 | | Ο | Οικονομοπούλου Δήμητρα _____ | 10 |
| Γ | Γαβριηλίδης Ευστράτιος _____ | 9 | | Π | Παπαδοπούλου-Αλατάκη Ευφημία _____ | 8, 10 |
| | Γερμενής Αναστάσιος _____ | 9 | | | Παπασταματίου Θεοδώρα _____ | 8 |
| | Γερούση Μαρίνα _____ | 12 | | | Παπαστεριάδη Χρύσα _____ | 11 |
| | Γεωργιάδου Αναστασία-Μαρία _____ | 8 | | | Πατεράκης Γεώργιος _____ | 7 |
| | Γιαννακού Αναστασία _____ | 12 | | | Παυλίτου-Τσιόντση Αικατερίνη _____ | 12 |
| | Γκαντάρας Αντώνιος _____ | 7 | | P | Ρίτης Κωνσταντίνος _____ | 9 |
| | Γκιούλα Γεωργία _____ | 1 | | | Ροηλίδης Εμμανουήλ _____ | 10 |
| | Γκουγκουρέλας Ιωάννης _____ | 7 | | Σ | Σάρρου Στυλιανή _____ | 11 |
| Δ | Δανιηλίδης Μιχαήλ _____ | 10 | | | Σιόρεντα Αλεξάνδρα _____ | 11 |
| | Δημητρίου Μαρία _____ | 12 | | | Σκένδρος Παναγιώτης _____ | 9 |
| I | Ινιωτάκη Αλίκη _____ | 10 | | | Σκούρα Λεμονιά _____ | 13 |
| | Ιωακειμίδου Αλίκη _____ | 13 | | | Σπελέτας Ματθαίος _____ | 911 |
| | Ιωαννίδου Ελένη-Δικαία _____ | 8 | | | Σπυροπούλου-Βλάχου Μαρία _____ | 11 |
| K | Κάκκας Ιωάννης _____ | 7, 11 | | | Στάγκου Μαρία _____ | 12 |
| | Κακλαμάνη Ευαγγελία _____ | 11 | | | Σταυροπούλου-Γκιόκα Αικατερίνη _____ | 10 |
| | Καλαλά Φανή _____ | 11 | | T | Τάντου Σοφία _____ | 8 |
| | Καλιούλη Χριστίανα _____ | 7, 12 | | | Ταπάρκου Άννα _____ | 8 |
| | Καρανάνου Παναγιώτα _____ | 8 | | | Ταράση Αικατερίνη _____ | 9, 10 |
| | Καφάση Νικολίτσα _____ | 7 | | | Τουλγαρίδης Φώτιος _____ | 12 |
| | Κεραμιτζόγλου Θεοδώρα _____ | 10 | | | Τσίγαλου Χριστίνα _____ | 10, 11 |
| | Κίτσιου Βασιλική _____ | 11 | | | Τσιλιβάκος Βασίλειος _____ | 10 |
| | Κόντου Ελισάβετ _____ | 12 | | | Τσιλιγγίρης Δημήτριος _____ | 9 |
| | Κουινιάκη Διαμάντω _____ | 12 | | | Τσινάρης Ζαφείρης _____ | 13 |
| Λ | Λαμπροπούλου Βασιλική _____ | 12 | | | Τσιρογιάννη Αλεξάνδρα _____ | 12 |
| | Λιάτσης Εμμανουήλ _____ | 8 | | | Τσιτσιλώνη Ουρανία _____ | 10 |
| | Λυμπέρη Πηγή _____ | 7 | | Φ | Φαρμάκη Ευαγγελία _____ | 8 |
| M | Μαρκόπουλος Γεώργιος _____ | 12 | | | Φλέβα Αλεξάνδρα _____ | 8, 12 |
| | Μουλούδη Ελένη _____ | 13 | | | Φυλάκτου Ασημίνα _____ | 7, 10 |
| | Μουχτούρη Βαρβάρα _____ | 11 | | Ψ | Ψαρρά Αικατερίνη _____ | 12 |





Η ΠΡΟΣΤΑΣΙΑ ΑΠΟ ΤΟΝ RSV

ΑΡΧΙΖΕΙ ΤΩΡΑ

&

ΔΙΑΡΚΕΙ ΓΙΑ 2 ΕΠΟΧΙΚΕΣ ΠΕΡΙΟΔΟΥΣ RSV¹

AREXVY - ΠΟΙΟΤΙΚΗ ΚΑΙ ΠΟΣΟΤΙΚΗ ΣΥΝΘΕΣΗ²:

Μετά την ανασύσταση, μία δόση (0,5 mL) περιέχει: Αντιγόνο RSVPreF3^{3,4}, 120 μικρογραμμάρια. ¹Ανασυνδυασμένη γλυκοπρωτεΐνη F του αναπνευστικού συγκυτιακού ιού σταθεροποιημένη στη μορφή προ της σύντηξης = RSVPreF3. ²RSVPreF3 που παράγεται σε κύτταρα ιωθικών κινεζικού κριητού (CHO) μέσω τεχνολογίας ανασυνδυασμένου DNA. ³Ανοσοενισχυμένο με AS01, που περιέχει: φυτικό εκκλύσιμα Quilajaja saponaria Molina, κλάσμα 21 (QS-21), 25 μικρογραμμάρια, 3-O-desacyl-4'-monophosphoryl lipid A (MPL) από Salmonella minnesota 25 μικρογραμμάρια.

ΣΥΝΟΨΗ ΠΡΟΦΙΛ ΑΣΦΑΛΕΙΑΣ AREXVY⁵:

Το Arexvy αντενδείκνυται σε οποιονδήποτε έχει υπερευαίσθησία στις δραστικές ουσίες ή σε κάποιο από τα έκδοχα. Όπως συμβαίνει με όλα τα ενέσιμα εμβόλια, η κατάλληλη ιατρική θεραπεία και επίβλεψη θα πρέπει να είναι πάντα άμεσα διαθέσιμη σε περίπτωση αναφυλακτικού συμβάντος μετά τη χορήγηση του εμβολίου. Το προφίλ ασφάλειας που παρουσιάζεται παρακάτω βασίζεται σε μια ελεγχόμενη με εικονικό φάρμακο, Φάσης III κλινική μελέτη (που διεξήχθη στην Ευρώπη, τη Βόρεια Αμερική, την Ασία και το Νότιο ημισφαίριο) σε ενήλικες ηλικίας ≥ 60 ετών, κατά την οποία πάνω από 12.000 ενήλικες έλαβαν μία δόση Arexvy και πάνω από 12.000 έλαβαν εικονικό φάρμακο. Στους συμμετέχοντες στη μελέτη ηλικίας 60 ετών και άνω, οι συχνότερα αναφερόμενες ανεπιθύμητες ενέργειες ήταν άλγος στη θέση ένεσης (61%), κόπωση (34%), μυαλγία (29%), κεφαλαλγία (28%) και αρθραλγία (18%). Αυτές οι ανεπιθύμητες ενέργειες ήταν συνήθως ήπιες ή μέτριες έντασης και υποχώρησαν εντός λίγων ημερών μετά τον εμβολιασμό.

Οι περισσότερες άλλες ανεπιθύμητες ενέργειες δεν ήταν συχνές και αναφέρθηκαν παρόμοια ανάμεσα στις ομάδες της μελέτης. Δεν υπάρχουν δεδομένα από τη χρήση του Arexvy σε έγκυες γυναίκες. Ως προληπτικό μέτρο, είναι προτιμότερο να αποφεύγεται η χρήση του Arexvy κατά τη διάρκεια της εγκυμοσύνης. Είναι άγνωστο εάν το Arexvy απεκρίνεται στο ανθρώπινο ή ζωικό γάλα. Όπως συμβαίνει με οποιοδήποτε εμβόλιο, ο εμβολιασμός με Arexvy μπορεί να μην έχει ως αποτέλεσμα την προστασία όλων των εμβολιασμένων.

Βιβλιογραφία:

1. Arexvy, Περίληψη των Χαρακτηριστικών του Προϊόντος, Αύγουστος 2024

Λιανική τιμή: 205,98€

% επιχορήγησης από τους οργανισμούς κοινωνικών ασφαλίσεων: 100% για τους πληθυσμούς που περιγράφονται στο Εθνικό Πρόγραμμα Εμβολιασμού Ενηλίκων.

Φαρμακευτικό προϊόν για το οποίο απαιτείται ιατρική συνταγή.

Τα ανωτέρω ισχύουν κατά την ημερομηνία σύνταξης του υλικού. Παρακαλούμε επικοινωνήστε με την εταιρεία για επιβεβαίωση πλήρους ενημερωμένου δεδομένων, για οποιαδήποτε πληροφορία ή/και αναφορά Ανεπιθύμητων Ενέργειών στο τηλέφωνο 210 6882100.

Πριν τη συνταγογράφηση συμβουλευτείτε την Περίληψη Χαρακτηριστικών του Προϊόντος η οποία διατίθεται κατόπιν αιτήσεως στην εταιρεία.

Για την Περίληψη των Χαρακτηριστικών του
AREXVY σκανάρετε το QR code. Σε έντυπη μορφή
είναι διαθέσιμη κατόπιν αιτήσεως στην εταιρεία.



Βοηθήστε να γίνουν τα φάρμακα πιο ασφαλή και
Αναφέρετε
ΟΛΕΣ τις ανεπιθύμητες ενέργειες για
ΟΛΑ τα φάρμακα
Συμπληρώνοντας την "ΚΙΤΡΙΝΗ ΚΑΡΤΑ"



www.kitrikinikarta.gr

Τα εμπορικά σήματα ανήκουν ή έχουν παραχωρηθεί στον Όμιλο Εταιρειών GSK
©2024 Όμιλος εταιρειών GSK ή δικαιούπαρχος του Ομίλου GSK

GSK

GlaxoSmithKline ΜΟΝΟΠΡΟΣΩΠΗ Α.Ε.Β.Ε.
Λ. Κηφισίας 266, 15232 Αθήνα, Τηλ. 210 6882100
www.gr.gsk.com

Η ΔΕΣΜΕΥΣΗ ΜΑΣ ΣΤΟΥΣ ΑΣΘΕΝΕΙΣ ΜΕ ΠΡΩΤΟΠΑΘΕΙΣ ΑΝΟΣΟΑΝΕΠΑΡΚΕΙΕΣ

15 χρόνια φροντίδας για τις οικογένειες
με πρωτοπαθείς ανοσοανεπάρκειες^{1,2}

1. Priviligen, Περιλήψη Χαρακτηριστικών Προϊόντος
2. Hizentra, Περιλήψη Χαρακτηριστικών Προϊόντος

Για περισσότερες πληροφορίες παρακαλούμε συμβουλευτείτε την Περιλήψη των Χαρακτηριστικών του Προϊόντος που βρίσκεται διαθέσιμη εδώ:



Βοηθήστε να γίνουν τα φάρμακα πιο ασφαλή και
Αναφέρετε

ΟΛΕΣ τις ανεπιθύμητες ενέργειες για
ΟΛΑ τα φάρμακα

Συμπληρώνοντας την «ΚΙΤΡΙΝΗ ΚΑΡΤΑ»

CSL Behring

Τοπικός αντιπρόσωπος:

CSL Behring Ελλάς

Χατζηγιάννη Μέξη 5, Αθήνα 11528

Τηλέφωνο Φαρμακοεπαγρύπνησης: **210 6527444**

Για ιατρική ενημέρωση: **210 7255660**