

Οργάνωση:
Δ' ΠΑΙΔΙΑΤΡΙΚΗ ΚΛΙΝΙΚΗ Α.Π.Θ.
ΠΑΙΔΙΑΤΡΙΚΗ ΕΤΑΙΡΕΙΑ ΒΟΡΕΙΟΥ ΕΛΛΑΔΟΣ

Η Παιδιατρική στη σημερινή πραγματικότητα

27^Η
Διημερίδα

30—31
Μαρτίου
2024



ΥΠΟ ΤΗΝ ΑΙΓΙΔΑ



ΑΜΦΙΘΕΑΤΡΟ Γ.Ν.Θ.
«ΠΑΠΑΓΕΩΡΓΙΟΥ ΘΕΣΣΑΛΟΝΙΚΗ»

Novalac

Premium

ΜΕ ΣΥΜΒΙΟΤΙΚΑ

3



12-36
μηνών

- Ρόφημα γάλακτος σε σκόνη για Μικρά Παιδιά 1-3 ετών
- Εμπλουτισμένη Διατροφή για Φυσιολογική Ανάπτυξη Μικρών Παιδιών 1-3 ετών:
 - DHA
 - Γαλακτοολιγοσακχαρίτες (GOS)
 - Προβιοτικά: Bifidobacterium lactis
 - Νουκλεοτίδια
 - Ασβέστιο & Βιταμίνη D, Ιώδιο & Υψηλή Ποσότητα Βιταμίνης K1

+ Διατίθεται αποκλειστικά από τα φαρμακεία



BIANEX Α.Ε.
ΒΙΟΜΗΧΑΝΙΑ ΦΑΡΜΑΚΩΝ
ΕΤΑΙΡΕΙΑ ΤΟΥ ΟΜΙΛΟΥ ΓΙΑΝΝΑΚΟΠΟΥΛΟΥ

BIANEX Α.Ε. - Έδρα : Οδός Βαρυμπόμπης 8, 14671 Ν. Ερυθραία, Κηφισιά
Ταχ. Θυρίδα 52894, 146 10 Ν. Ερυθραία
Τηλ. : 210 8009111 • Fax: 210 8071573
E-mail: mailbox@vianex.gr • WEBSITE: www.vianex.gr
ΘΕΣΣΑΛΟΝΙΚΗ: Ακαδημίου 113, 562 24 Εύσσας Θεσσαλονίκης
Τηλ.: 2310 861683
ΑΡ. Γ.Ε.ΜΗ. 000274201000



BIAN Α.Ε. - Έδρα: Αγ. Νεκταρίου 2
153 44 Γέρακας, Παλλήνη Αττικής
Τηλ.: 210 9883372 • Fax: 210 9889591
E-mail: info@vian.gr • WEBSITE: www.vian.gr
Γραμμή εξυπηρέτησης καταναλωτών: 800 11 11 800
ΑΡ. Γ.Ε.ΜΗ. 002053801000

ΠΕΡΙΕΧΟΜΕΝΑ

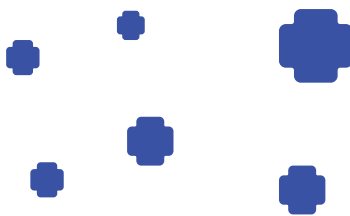

Χαιρετισμός	4
Επιτροπές	5
Γενικές Πληροφορίες	6-7
Πρόεδροι-Ομιλητές	8-9
Πρόγραμμα	10-13
Ευρετήριο	14
Χορηγοί	15
Σημειώσεις	16-19

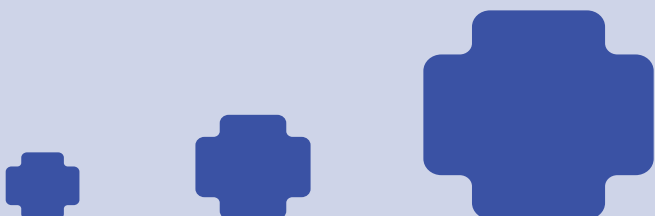

Αγαπητοί συνάδελφοι,

Με ιδιαίτερη χαρά σας καλωσορίζουμε στην διημερίδα της Δ' Παιδιατρικής Κλινικής του Α.Π.Θ. με θέμα «Η Παιδιατρική στη σημερινή πραγματικότητα» που θα διεξαχθεί στις 30 και 31 Μαρτίου στο Γενικό Νοσοκομείο «Παπαγεωργίου». Η επιλογή της θεματολογίας βασίσθηκε αφενός σε θέματα που αντιμετωπίζει ο παιδίατρος στην καθημερινή πράξη αλλά και σε σύγχρονες διαγνωστικές και θεραπευτικές επιλογές.

Καινοτομία της διημερίδας για πρώτη φορά, αποτελεί η συμμετοχή και η ανάδειξη του ρόλου του νοσηλευτικού προσωπικού στην καλύτερη φροντίδα του νοσηλευόμενου παιδιού, με αντίστοιχη θεματολογία κατά την πρώτη ημέρα της διημερίδας.

Η 2η ημέρα της διοργάνωσης είναι υβριδική, όπου παρουσιάζονται τα ιατρικά θέματα.

Προσβλέπουμε στην ενεργό συμμετοχή σας.

Με εκτίμηση

Η Πρόεδρος της Οργανωτικής Επιτροπής

Μαρία Φωτουλάκη

Διευθύντρια Δ' Παιδιατρικής Κλινικής Α.Π.Θ.



ΕΠΙΤΡΟΠΕΣ

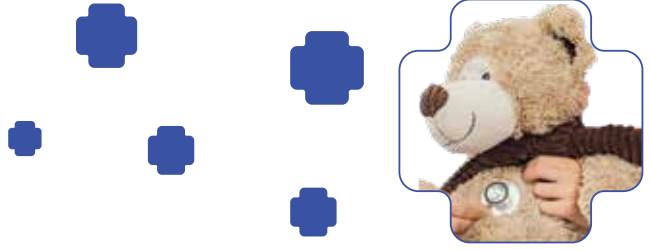

ΟΡΓΑΝΩΤΙΚΗ ΕΠΙΤΡΟΠΗ

Πρόεδρος

Μαρία Φωτουλάκη

Μέλη

- Ελισσάβητ Βακουφτσή
- Όλγα Βαρμπερτζή
- Γεωργία Ιωαννίδου
- Αθανασία Καλλιγιά
- Παναγιώτα Καρανάνου
- Μαρία Καυγά
- Γεωργία Κυριακέλλη
- Όλγα Νικολαΐδου
- Κυριακή Παπαδοπούλου-Λεγμπέλου
- Παρασκευή Παναγοπούλου
- Φωτεινή Σωτηριάδου
- Δέσποινα Τράμμα
- Ελισσάβητ Χυδερίδου

ΕΠΙΣΤΗΜΟΝΙΚΗ ΕΠΙΤΡΟΠΗ

- Κυριακή Παπαδοπούλου-Λεγμπέλου
- Παρασκευή Παναγοπούλου
- Ευστράτιος Σαλιακέλης
- Δέσποινα Τράμμα
- Μαρία Φωτουλάκη

Ημερομηνίες Διεξαγωγής

Σάββατο 30 Μαρτίου 2024

Κυριακή 31 Μαρτίου 2024

Τόπος Διεξαγωγής

- Τα Σεμινάρια θα πραγματοποιηθούν το Σάββατο 30 Μαρτίου 2024
σε Αίθουσα Διδασκαλίας του Γ.Ν.Θ. «ΠΑΠΑΓΕΩΡΓΙΟΥ»

(Περιορισμένος αριθμός θέσεων – Μόνο Φυσική Παρουσία)

- Οι Παραουσιάσεις θα πραγματοποιηθούν την Κυριακή 31 Μαρτίου 2024
στο Αμφιθέατρο του Γ.Ν.Θ. «ΠΑΠΑΓΕΩΡΓΙΟΥ»

(Δυνατότητα Διαδικτυακής Παρακολούθησης)

Εγγραφές

Για όλες τις κατηγορίες ΔΩΡΕΑΝ

**Το δικαίωμα συμμετοχής περιλαμβάνει: Παρακολούθηση Συνεδριάσεων
/ Πρόγραμμα / Πιστοποιητικό Συμμετοχής / Διάλειμμα Καφέ**

Κονκάρδες Συμμετεχόντων & Υλικό

Οι κονκάρδες (badges) των συμμετεχόντων, καθώς και το υλικό της
Διημερίδας θα παραδίδονται από το Γραφείο Οργάνωσης με την εγγραφή

Βεβαίωση Παρακολούθησης

Οι Βεβαιώσεις Παρακολούθησης θα δοθούν από το Γραφείο Οργάνωσης
της Διημερίδας. Σύμφωνα με την εγκύκλιο του ΕΟΦ (64740/01-09-2013)

απαιτείται η παρακολούθηση του 60% των ωρών της Διημερίδας

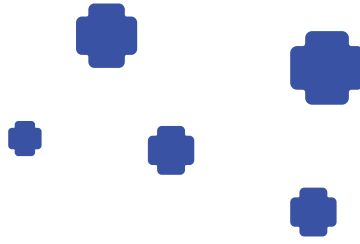

Τεχνική Γραμματεία

Οι ομιλητές παρακαλούνται να παραδίδουν τις διαφάνειες (slides), τα CD, τα DVD, και τα USB με τις ομιλίες τους στην Τεχνική Γραμματεία που θα λειτουργεί έξω από την αίθουσα συνεδριάσεων, τουλάχιστον μισή ώρα πριν την παρουσίασή τους

Γραφείο Οργάνωσης Διημερίδας

VOYAGER TRAVEL & CONGRESS

Βας. Ηρακλείου 26, 54624 Θεσσαλονίκη

Τηλ: 2310 250401 Fax: 2310 250418

E: congress-secretary@voyagertravel.gr

W: www.voyagertravel.gr



Γεώργιος Άρσος,

Καθηγητής, Διευθυντής Γ' Εργαστηρίου Πυρηνικής Ιατρικής Α.Π.Θ., Νοσοκομείο Παπαγεωργίου Θεσσαλονίκης

Ελισάβετ Βακουφτή,

Παιδιάτρος Επιμελήτρια Β', Δ' Παιδιατρική Κλινική Α.Π.Θ., Νοσοκομείο Παπαγεωργίου Θεσσαλονίκης

Όλγα Βαρπερτζή,

Παιδιάτρος, Επιμελήτρια Β', Δ' Παιδιατρική Κλινική Α.Π.Θ., Νοσοκομείο Παπαγεωργίου Θεσσαλονίκης

Αθηνά Βέρβερη,

Παιδιάτρος - Γενετίστρια, Τμήμα Γενετικής Σπάνιων Νοσημάτων, Νοσοκομείο Παπαγεωργίου Θεσσαλονίκης

Μαρία Γιογκatzή,

Διοικητική Διευθύντρια, Νοσοκομείο Παπαγεωργίου Θεσσαλονίκης

Ευαγγελία Δημητρακούδη,

ΤΕ Νοσηλεύτρια, Δ' Παιδιατρική Κλινική Α.Π.Θ., Νοσοκομείο Παπαγεωργίου Θεσσαλονίκης

Μαρία Ζανιά,

ΤΕ Νοσηλεύτρια, MSc, Προϊσταμένη Τομέα Νοσηλευτικής Υπηρεσίας, Γενικό Νοσοκομείο Θεσσαλονίκης «Γ. Γεννηματάς»

Γεωργία Ιωαννίδου,

Παιδιάτρος, Επιμελήτρια Β', Δ' Παιδιατρική Κλινική Α.Π.Θ., Νοσοκομείο Παπαγεωργίου Θεσσαλονίκης

Αθανασία Καλλιγά,

ΤΕ Νοσηλεύτρια, MBA, Προϊσταμένη Δ' Παιδιατρικής Κλινικής Α.Π.Θ., Νοσοκομείο Παπαγεωργίου Θεσσαλονίκης

Θεοδώρα Καμπούρογλου,

ΤΕ Νοσηλεύτρια, MSc, PhD(c), Senior Instructor ETS Major Medical Incident Management, Γραφείο Διεύθυνσης Νοσηλευτικής Υπηρεσίας, Νοσοκομείο Παπαγεωργίου Θεσσαλονίκης

Δήμητρα Καρακώστα,

Ειδικευόμενη Παιδιατρικής, Δ' Παιδιατρική Κλινική ΑΠΘ, Νοσοκομείο Παπαγεωργίου Θεσσαλονίκης

Παναγιώτα Καρανάου,

Παιδιάτρος, Επιμελήτρια Α', Δ' Παιδιατρική Κλινική Α.Π.Θ., Νοσοκομείο Παπαγεωργίου Θεσσαλονίκης

Βέρα Καρατσίδου,

Ειδικευόμενη Παιδιατρικής, Δ' Παιδιατρική Κλινική ΑΠΘ, Νοσοκομείο Παπαγεωργίου Θεσσαλονίκης

Μαρία Καυγά,

Παιδιάτρος- Παιδοκαρδιολόγος, Επιμελήτρια Β' ΕΣΥ, Δ' Παιδιατρική Κλινική Α.Π.Θ., Νοσοκομείο Παπαγεωργίου Θεσσαλονίκης

Ελευθερία Κοσμά,

Κοινωνική Λειτουργός, Νοσοκομείο Παπαγεωργίου Θεσσαλονίκης

Γεωργία Κυριακέλη,

ΠΕ Νοσηλεύτρια, MBA, PhD(c), Προϊσταμένη 1ου Τομέα Νοσηλευτικής Υπηρεσίας, Νοσοκομείο Παπαγεωργίου Θεσσαλονίκης

Αλεξία Λαδίκου,

ΤΕ Νοσηλεύτρια, MSc, Δ' Παιδιατρική Κλινική Α.Π.Θ., Νοσοκομείο Παπαγεωργίου Θεσσαλονίκης

Σταματία Μαντζαλόγδα,

Ψυχίατρος Παιδιών και Εφήβων, Μονάδα ELIZA, Νοσοκομείου Παπαγεωργίου Θεσσαλονίκης

Βασιλική Μάτζιου,

Καθηγήτρια Παιδιατρικής – Νεογνολογίας, Τμήμα Νοσηλευτικής Ε.Κ.Π.Α.

Βαρβάρα Μπουτοπούλου,

Ακαδημαϊκή Υπότροφος Παιδιατρικής Νοσηλευτικής, Τμήμα Νοσηλευτικής Ε.Κ.Π.Α.

Όλγα Νικολαΐδου,

Παιδιάτρος, επιστημονική συνεργάτης Δ' Παιδιατρικής κλινικής Α.Π.Θ.

Παρασκευή Παναγοπούλου,

Επίκουρη Καθηγήτρια Παιδιατρικής-Παιδιατρικής Αιματολογίας Ογκολογίας, Δ' Παιδιατρική Κλινική Α.Π.Θ., Νοσοκομείο Παπαγεωργίου Θεσσαλονίκης

Παρασκευή Πανούση,

MSc, ΤΕ Νοσηλεύτρια, Αναπληρώτρια Προϊσταμένη Γ' Παιδιατρικής Κλινικής Α.Π.Θ., Γ.Ν.Θ. Ιπποκράτειο

ΟΜΙΛΗΤΕΣ

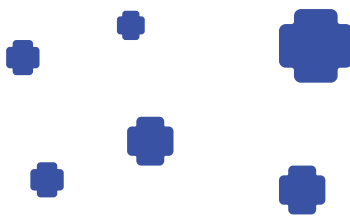

Βασιλική Παπαδοπούλου,

ΤΕ Νοσηλεύτρια, Αναπληρώτρια Προϊσταμένη ΜΕΘ
παίδων, Γ.Ν.Θ. Ιπποκράτειο

Ευφημία Παπαδοπούλου-Αλατάκη,

Ομ. Καθηγήτρια Παιδιατρικής- Παιδιατρικής
Ανοσολογίας Α.Π.Θ.

Κυριακή Παπαδοπούλου Λεγμπέλου,

Αναπληρώτρια Καθηγήτρια Παιδιατρικής-
Παιδοκαρδιολογίας, Δ' Παιδιατρική Κλινική Α.Π.Θ.,
Νοσοκομείο Παπαγεωργίου Θεσσαλονίκης

Ευδοκία Πεσματζόγλου,

MSc, ΤΕ Νοσηλεύτρια, Προϊσταμένη Γ' Παιδιατρικής
Κλινικής Α.Π.Θ., Γ.Ν.Θ. Ιπποκράτειο

Ευστράτιος Σαλιακέλλης,

Παιδίατρος – Παιδογαστρεντερολόγος, Reader
Παιδιατρικής, Δ' Παιδιατρική Κλινική Α.Π.Θ.,
Νοσοκομείο Παπαγεωργίου Θεσσαλονίκης

Αλεξάνδρα Σταυραντώνη,

ΤΕ Νοσηλεύτρια, Δ' Παιδιατρική Κλινική Α.Π.Θ.,
Νοσοκομείο Παπαγεωργίου Θεσσαλονίκης

Αναστασία Στοϊμένη,

Ειδικευόμενη Παιδιατρικής, Δ' Παιδιατρική Κλινική
ΑΠΘ, Νοσοκομείο Παπαγεωργίου Θεσσαλονίκης

Φωτεινή Σωτηριάδου,

Παιδίατρος, Ακαδημαϊκός Υπότροφος Δ Παιδιατρική
Κλινική Α.Π.Θ., Νοσοκομείο Παπαγεωργίου

Δέσποινα Τράμμα,

Αναπληρώτρια Καθηγήτρια Παιδιατρικής-Παιδιατρικής
Νεφρολογίας, Δ' Παιδιατρική Κλινική Α.Π.Θ.,
Νοσοκομείο Παπαγεωργίου Θεσσαλονίκης

Μαρία Φωτοπούλου,

ΤΕ Νοσηλεύτρια, ΤΕΠ, Νοσοκομείο Παπαγεωργίου
Θεσσαλονίκης

Μαρία Φωτουλάκη,

Καθηγήτρια Παιδιατρικής- Παιδιατρικής
Γαστρεντερολογίας, Διευθύντρια Δ' Παιδιατρικής
Κλινικής Α.Π.Θ., Νοσοκομείο Παπαγεωργίου
Θεσσαλονίκης

Ελισάβετ Χυδερίδου,

ΤΕ Νοσηλεύτρια, Αναπληρώτρια Προϊσταμένη
Δ' Παιδιατρικής Κλινικής Α.Π.Θ., Νοσοκομείο
Παπαγεωργίου Θεσσαλονίκης

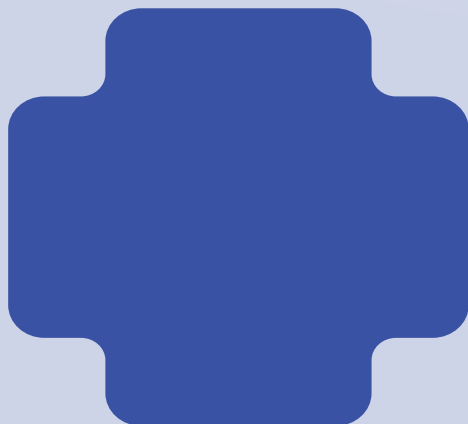

ΣΑΒΒΑΤΟ 30 ΜΑΡΤΙΟΥ 2024

- 09:00-10:15** **A) Νοσηλευτικό Σεμινάριο**
1ο Στρογγυλό Τραπέζι: Επείγουσα και εντατική παιδιατρική φροντίδα
Συντονιστές: Μπουτοπούλου Βαρβάρα, Πεσματζόγλου Ευδοκία
- 09.00-09.15** Προφίλ παιδιατρικών ασθενών σε ημέρες γενικής εφημερίας στο ΓΝ Παπαγεωργίου
Φωτοπούλου Μαρία
- 09.15-09.30** Διαχείριση βαρέως πάσχοντος παιδιού στη ΜΕΘ παιδών
Παπαδοπούλου Βασιλική
- 09.30-09.45** ΝΟΣΠΙ: 15ετής εμπειρία της Γ΄ Παιδιατρικής Κλινικής ΑΠΘ, ΓΝΘ Ιπποκράτειο
Πανούση Παρασκευή
- 09.45-10.00** Διαχείριση καρδιολογικών περιστατικών στην Παιδιατρική Κλινική
Καυγά Μαρία
- 10.00-10.15** Σχολιασμός – Συζήτηση
Μάτζιου Βασιλική
- 10:15-10:45** **Διάλεξη**
Συντονίστρια: Φωτουλάκη Μαρία
Ολιστική προσέγγιση παιδιού και εφήβου κατά τη νοσηλεία του σε Παιδιατρική Κλινική
Μαντζαλάρδα Σταματία
- 10:45-12:00** **2ο Στρογγυλό Τραπέζι: Προκλήσεις στην Παιδιατρική Κλινική**
Συντονιστές: Γιογκατζή Μαρία, Καλλιγά Αθανασία
- 10.45-11.05** Έγκαιρη αναγνώριση παραμέλησης ή κακοποίησης
Νικολαΐδου Όλγα 
- 11.05-11.25** Εισαγγελικές εντολές στην Παιδιατρική Κλινική... φιλοξενία σωματικά υγιών παιδιών στο περιβάλλον του νοσοκομείου
Δημητρακούδη Ευαγγελία
- 11.25-11.45** Η συνδρομή της Κοινωνικής Υπηρεσίας στη διαχείριση των εισαγγελικών εντολών στην Παιδιατρική Κλινική
Κοσμά Ελευθερία 



ΣΑΒΒΑΤΟ 30 ΜΑΡΤΙΟΥ 2024

11.45-12.00 Σχολιασμός –Συζήτηση
Χυδερίδου Ελισάβετ

12:00-12:30 **Διάλειμμα - Καφές**

12:30-13:45 **3ο Στρογγυλό Τραπέζι: Καλές πρακτικές στην Παιδιατρική Κλινική**
Συντονιστές: Ζανιά Μαρία, Κυριακέλη Γεωργία

12.30-12.45 Σημεία πρώιμης αναγνώρισης επιδεινούμενης κατάστασης
νοσηλευόμενου παιδιού, από τη μεριά του νοσηλευτή
Λαδίκου Αλεξία

12.45-13.00 Παρουσίαση περιστατικού: Ιχθυσιακή δερμόλυσση
Σταυραντώνη Αλεξάνδρα

13.00-13.15 Αξιολόγηση και διαχείριση κινδύνου πτώσης παιδιών στο νοσοκομείο
(Humpty – Dumpty scale)
Χυδερίδου Ελισάβετ

13.15-13.30 Ασφαλές Νοσοκομείο: ροζ κωδικός (αρπαγή βρέφους ή παιδιού στην
Παιδιατρική Κλινική)
Καμπούρογλου Θεοδώρα

13.30-13.45 Σχολιασμός – Συζήτηση
Καλλιγιά Αθανασία

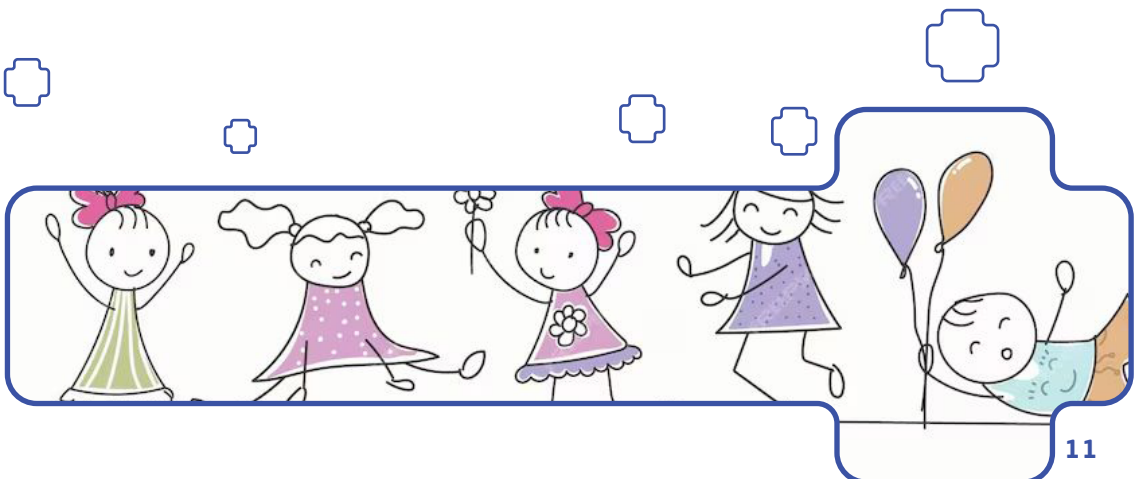

ΚΥΡΙΑΚΗ 31 ΜΑΡΤΙΟΥ 2024

08:00-08:30

Προσέλευση-Εγγραφές

08:30-10:00

Παρουσίαση περιστατικών και σχολιασμός από τον ειδικό
Προεδρείο: Καυγά Μαρία, Βακουφτσή Ελισάβετ

Έφηβος με εμμένουσα τροπονιναίμια

Καρακώστα Δήμητρα

Σχολιασμός: Καυγά Μαρία

Παιδί με γρίπη Α και επεισόδιο σπασμών

Καρατσίδου Βέρα

Σχολιασμός: Βαμπερτζή Όλγα

Οξεία μετανεφρική βλάβη σε παιδί με ελκώδη κολίτιδα

Στοιμένη Αναστασία

Σχολιασμός: Τράμμα Δέσποινα, Φωτουλάκη Μαρία

Σύνδρομο επανασίτισης σε παιδί με χρόνια υποθρεψία

Ιωαννίδου Γεωργία

Σχολιασμός: Φωτουλάκη Μαρία

10:00-10:15

ΕΝΑΡΞΗ – ΧΑΙΡΕΤΙΣΜΟΙ

10:15-11:30

Στρογγυλό Τραπέζι

Προεδρείο: Φωτουλάκη Μαρία, Παναγοπούλου Παρασκευή

Νεογνικό γενομικό screening: δυνατότητες και προβληματισμοί

Βέρβερη Αθηνά

Προβιοτικά στην παιδιατρική

Σαλιακέλλης Ευστράτιος

RSV λοίμωξη: τι νεώτερο στην προφύλαξη

Παπαδοπούλου-Αλατάκη Ευφημία



11:30-12:00

Διάλειμμα - Καφές

12:00-12:30

Ομιλία προσκεκλημένου ομιλητή

Προεδρείο: Φωτουλάκη Μαρία

Η πυρηνική Ιατρική στη διερεύνηση των παιδιών

Άρσος Γεώργιος



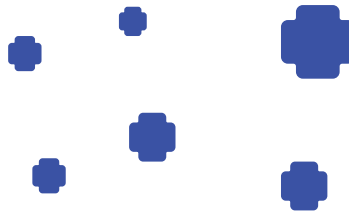

ΚΥΡΙΑΚΗ 31 ΜΑΡΤΙΟΥ 2024

12:30-13.30

Στρογγυλό τραπέζι: Τι δεν πρέπει να ξεννά ο παιδίατρος
Προεδρείο: Τράμμα Δέσποινα, Σαλιακέλλη Ευστράτιος

Σημαντικά στοιχεία στον προαθλητικό έλεγχο
Παπαδοπούλου-Λεγμπέλου Κυριακή
Επιπτώσεις των κοινών λοιμώξεων στη νεφρική λειτουργία
Τράμμα Δέσποινα
Αιματολογικές εκδηλώσεις των κοινών λοιμώξεων
Παναγοπούλου Παρασκευή

13:30-15:00

Στρογγυλό τραπέζι: από την εμπειρία της κλινικής μας στα χέρια του παιδίατρου
Προεδρείο: Παπαδοπούλου-Λεγμπέλου Κυριακή,
Παπαδοπούλου-Αλατάκη Ευφημία

Αναγνώριση σημείων ανεπάρκειας βιταμινών και ιχνοστοιχείων
Σωτηριάδου Φωτεινή
Διαταραχές βάδισης μετά από λοιμώξεις. Οξεία μυοσίτιδα και αντιδραστική αρθρίτιδα
Καρανάου Παναγιώτα
Η παιδική κακοποίηση στη σημερινή πραγματικότητα. Ο ρόλος της νέας μονάδας για την ασφάλεια των παιδιών της κλινικής μας
Νικολαΐδου Όλγα, Μαντζαλάρδα Σταματία

15:00-15:30

Συμπεράσματα - Λήξη
Ελαφρύ Γεύμα



Α

Άρσος Γ. 12

Β

Βακουφτσή Ε. 12
Βαμπερτζή Ο. 12
Βέρβερη Α. 12

Γ

Γιογκατζή Μ. 10

Δ

Δημητρακούδη Ε. 10

Ζ

Ζανιά Μ. 11

Ι

Ιωαννίδου Γ. 12

Κ

Καθλιγιά Α. 10,11
Καμπούρογλου Θ. 11
Καρακώστα Δ. 12
Καρανάου Π. 13
Καρατσίδου Β. 12
Καυγά Μ. 10,12
Κοσμά Ε. 10
Κυριακέλη Γ. 11

Λ

Λαδίκου Α. 11

Μ

Μαντζαλάρδα Σ. 10,13
Μάτζιου Β. 10
Μπουτοπούλου Β. 10

Ν

Νικολαΐδου Ο. 10,13

Π

Παναγοπούλου Π. 12, 13
Πανούση Π. 10
Παπαδοπούλου Β. 10
Παπαδοπούλου-Αλιτάκη Ε. 12, 13
Παπαδοπούλου-Λεγμπέλου Κ. 13
Πεσματζόγλου Ε. 10

Σ

Σαλιακέλλης Ε. 12
Σταυραντώνη Α. 11
Στοιμένη Α. 12
Σωτηριάδου Φ. 13

Τ

Τράμμα Δ. 12,13

Φ

Φωτοπούλου Μ. 10
Φωτουλάκη Μ. 10,12

Χ

Χυδερίδου Ε. 11



ΧΟΡΗΓΟΙ

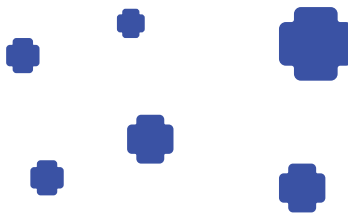

Η Οργανωτική Επιτροπή θα ήθελε να εκφράσει τις ευχαριστίες της στις Εταιρείες Χορηγούς



ΣΗΜΕΙΩΣΕΙΣ

27^Η Η Παιδιατρική
Διημερίδα στη σημερινή πραγματικότητα

A large, light blue, rounded rectangular shape with a decorative notch at the top and bottom, serving as a background for a series of horizontal blue lines for notes.

ΣΗΜΕΙΩΣΕΙΣ

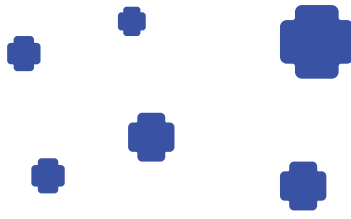

A large writing area consisting of horizontal blue lines. A large, light blue, rounded rectangular shape is overlaid on the lines, serving as a guide for writing.

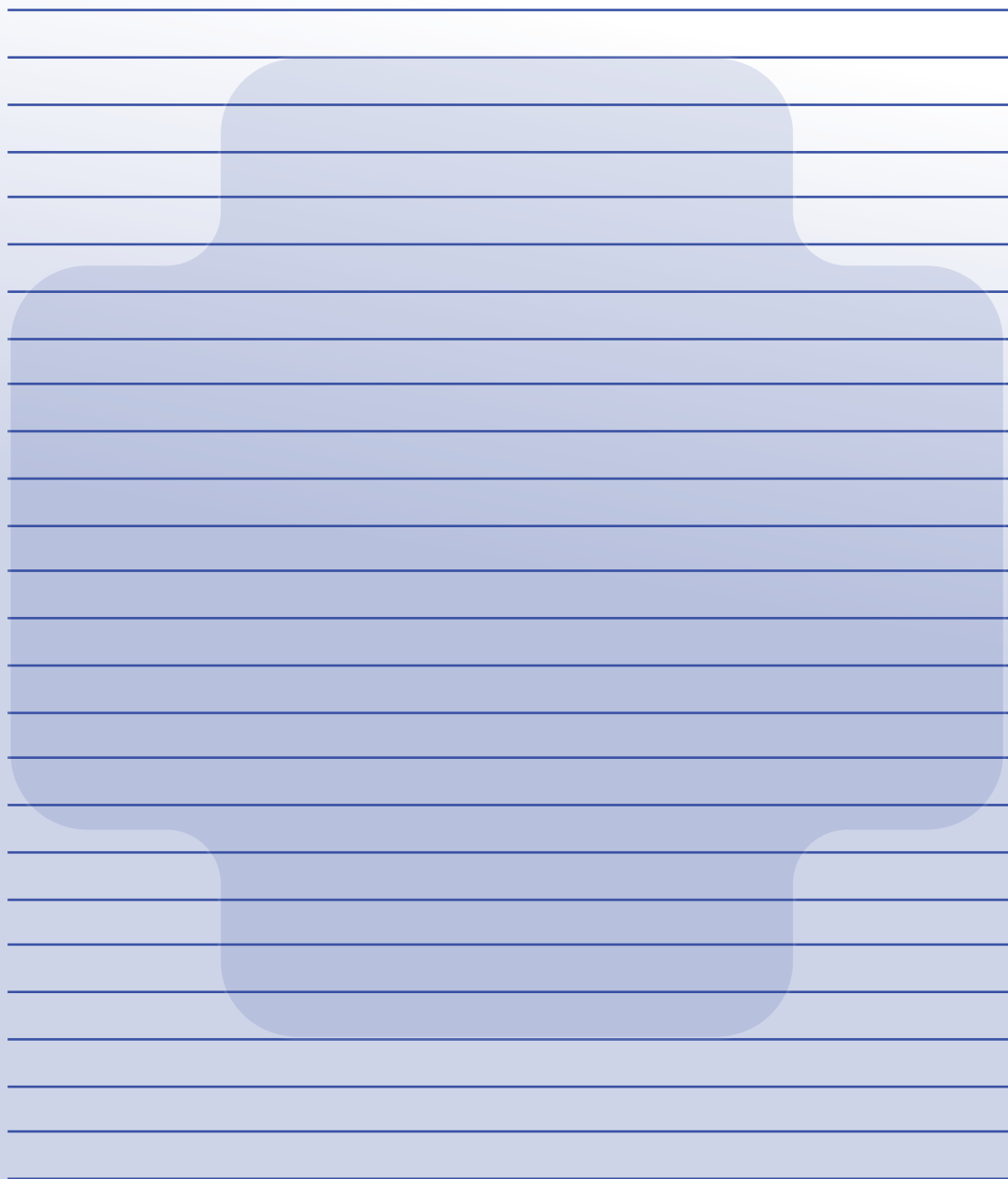

A large, light blue, rounded rectangular shape with a central notch at the top and bottom, serving as a background for the lined writing area. The shape is centered on the page and contains horizontal blue lines for writing.

ΣΗΜΕΙΩΣΕΙΣ

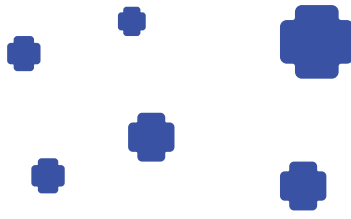

A large writing area consisting of horizontal blue lines. A large, light blue cross-shaped graphic is overlaid on the page, framing the central writing area.



VOYAGER TRAVEL AND CONGRESS
Vas Irakliou 26, 54624, Thessaloniki, Greece
T: +30 2310 250401 F: +30 2310 250418
E-mail: congress-secretary@voyagertravel.gr
www.voyagertravel.gr