

Υπό την αιγίδα:



Διοργάνωση:

- Δ' ΠΑΙΔΙΑΤΡΙΚΗ ΚΛΙΝΙΚΗ ΑΠΘ
- ΠΑΙΔΙΑΤΡΙΚΗ ΕΤΑΙΡΕΙΑ ΒΟΡΕΙΟΥ ΕΛΛΑΔΟΣ

29^η Διημερίδα

Παιδιατρική στη σημερινή πραγματικότητα

Αμφιθέατρο Γ.Ν.Θ. «Παπαγεωργίου»
Θεσσαλονίκη

22-23
Μαΐου
2026

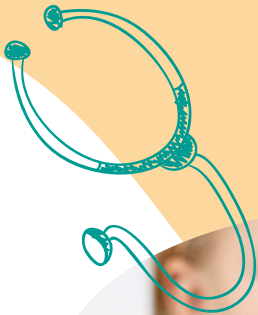

Η Vertex αναπτύσσει καινοτόμα φάρμακα για άτομα με σοβαρές ασθένειες συμβάλλοντας σε μια καλύτερη ποιότητα ζωής.

Επενδύουμε στην επιστημονική έρευνα στοχεύοντας στα αίτια σοβαρών παθήσεων. Οι επιστήμονές μας βλέπουν ως κίνητρο την ανακάλυψη νέων τρόπων για την επίτευξη αυτού που αρχικά φαινόταν αδύνατο.

Vertex Φαρμακευτική Μονοπρόσωπη
Ανώνυμη Εταιρεία

Γ.Ε.ΜΗ. 140097401000

Δημ. Γούναρη 78 16561 Γλυφάδα
Τηλ.: +30 (211) 2120535

www.vrtx.com

Βοηθήστε να γίνουν τα φάρμακα πιο ασφαλή και
Αναφέρετε
ΟΛΕΣ τις ανεπιθύμητες ενέργειες για
ΟΛΑ τα φάρμακα
Συμπληρώνοντας την "ΚΙΤΡΙΝΗ ΚΑΡΤΑ"

GR-00-2300001

29^η
Διημερίδα
Η Παιδιατρική στη
σημερινή πραγματικότητα



Περιεχόμενα

| | |
|---------------------------|------|
| ΕΠΙΤΡΟΠΕΣ | 4 |
| ΧΑΙΡΕΤΙΣΜΟΣ | 5 |
| ΓΕΝΙΚΕΣ ΠΛΗΡΟΦΟΡΙΕΣ | 6 |
| ΠΡΟΕΔΡΟΙ-ΟΜΙΛΗΤΕΣ..... | 7 |
| ΠΡΟΓΡΑΜΜΑ | 9-11 |
| ΕΥΡΕΤΗΡΙΟ..... | 12 |
| ΧΟΡΗΓΟΙ | 13 |
| ΣΗΜΕΙΩΣΕΙΣ..... | 14 |

29^η
Διημερίδα
Η **Παιδιατρική**
σημειώνεται **πραγματικότητα**

Επιτροπές

ΟΡΓΑΝΩΤΙΚΗ ΕΠΙΤΡΟΠΗ

Πρόεδρος

Κυριακή Παπαδοπούλου Λεγμπέλου

Μέλη

Ελισσάβητ Βακουφτή

Όλγα Βαμπερτζή

Ευθυμία Βαργιάμη

Ελένη Γιαννοπούλου

Γεωργία Ιωαννίδου

Αθανασία Καλλιγά

Αστέριος Καμπούρας

Κωνσταντίνα Καπετάνιου

Παναγιώτα Καρανάνου

Όλγα Μάτσικα

Όλγα Νικολαΐδου

Παρασκευή Παναγοπούλου

Ευστράτιος Σαλιακέλλης

Δέσποινα Τράμμα

Χριστίνα Χαϊντάρη

Ελισσάβητ Χυδερίδου

ΕΠΙΣΤΗΜΟΝΙΚΗ ΕΠΙΤΡΟΠΗ

Κυριακή Παπαδοπούλου-Λεγμπέλου

Ευθυμία Βαργιάμη

Δέσποινα Τράμμα

Παρασκευή Παναγοπούλου

Ευστράτιος Σαλιακέλλης

Αστέριος Καμπούρας

Ελένη Γιαννοπούλου

Όλγα Μάτσικα

Σοφία Παπαϊωάννου

Αθανασία Καλλιγά





Χαιρετισμός

Αγαπητοί συνάδελφοι

Σας προσκαλούμε στην 29^η Διημερίδα της Δ΄ Παιδιατρικής Κλινικής Α.Π.Θ. με θέμα «**Η Παιδιατρική στη σημερινή πραγματικότητα**», που θα διεξαχθεί την Παρασκευή 22/5/2026 και Σάββατο 23/5/2026 στο Αμφιθέατρο του Νοσοκομείου «Παπαγεωργίου».

Η επιλογή της θεματολογίας βασίστηκε σε θέματα που αντιμετωπίζει ο Παιδίατρος στην καθημερινή πράξη, αλλά και σε σύγχρονες διαγνωστικές και θεραπευτικές επιλογές.

Η πρώτη μέρα με τη συνδιοργάνωση της Νοσηλευτικής Υπηρεσίας, περιλαμβάνει ενδιαφέροντα θέματα νοσηλευτικής προσέγγισης των παιδιατρικών ασθενών, καθώς και χρήση Καλών Πρακτικών στην Παιδιατρική κλινική. Επί πλέον, θα υπάρξει ένα κλινικό φροντιστήριο Παιδοπνευμονολογίας, χωρίς περιορισμό στον αριθμό των συμμετεχόντων, καθώς θα διεξαχθεί στο χώρο του Αμφιθεάτρου.

Η δεύτερη μέρα της διοργάνωσης, περιλαμβάνει παρουσιάσεις ενδιαφερόντων περιστατικών με σχολιασμό από Παιδιάτρους και Παιδοακτινολόγους, θέματα πρόληψης, καθώς και νεότερα δεδομένα στη θεραπευτική αντιμετώπιση παιδιατρικών νοσημάτων.

Θα είναι ιδιαίτερη χαρά και τιμή να σας συναντήσουμε στους φιλόξενους χώρους του Νοσοκομείου «Παπαγεωργίου» και να ανταλλάξουμε απόψεις. Για όσους δεν θα μπορέσουν να παρευρεθούν δια ζώσης, θα υπάρχει δυνατότητα υβριδικής παρακολούθησης τη δεύτερη μέρα της διοργάνωσης.

Προσβλέπουμε στην ενεργό συμμετοχή σας!

Με εκτίμηση

Η Πρόεδρος της Οργανωτικής Επιτροπής

Κυριακή Παπαδοπούλου-Λεγμπέλου

Καθηγήτρια Παιδιατρικής-Παιδιατρικής Καρδιολογίας Α.Π.Θ.

Διευθύντρια Δ΄ Παιδιατρικής Κλινικής Α.Π.Θ.

Νοσοκομείο «Παπαγεωργίου», Θεσσαλονίκη

γενικές πληροφορίες

Ημερομηνίες

Παρασκευή 22 Μαΐου 2026

Σάββατο 23 Μαΐου 2026

Τόπος Διεξαγωγής

• Η Νοσηλευτική Ημερίδα και το Κλινικό Φροντιστήριο θα πραγματοποιηθούν την Παρασκευή 22 Μαΐου 2026 στο Αμφιθέατρο του Γ.Ν.Θ. «ΠΑΠΑΓΕΩΡΓΙΟΥ»

(Μόνο Φυσική Παρουσία)

• Οι Παρουσιάσεις θα πραγματοποιηθούν το Σάββατο 23 Μαΐου 2026 στο Αμφιθέατρο του Γ.Ν.Θ. «ΠΑΠΑΓΕΩΡΓΙΟΥ»

(Δυνατότητα Διαδικτυακής Παρακολούθησης)

Ιστοσελίδα

www.voyagertravel.gr

Κόστος Εγγραφής

Για όλες τις κατηγορίες ΔΩΡΕΑΝ

Βεβαίωση Παρακολούθησης

Οι Βεβαιώσεις Παρακολούθησης θα δοθούν από το Γραφείο Οργάνωσης της Διημερίδας. Σύμφωνα με την εγκύκλιο του ΕΟΦ (64740/01-09-2013) απαιτείται η παρακολούθηση του 60% των ωρών της Διημερίδας

Μοριοδότηση

Η Διημερίδα μοριοδοτείται με 4 Μονάδες Συνεχιζόμενης Νοσηλευτικής Εκπαίδευσης από την ΕΝΕ

Τεχνική Γραμματεία

Οι ομιλητές παρακαλούνται να παραδίδουν τις διαφάνειες (slides), τα CD, τα DVD, και τα USB με τις ομιλίες τους στην Τεχνική Γραμματεία που θα λειτουργεί έξω από την αίθουσα συνεδριάσεων, τουλάχιστον μισή ώρα πριν την παρουσίασή τους

Γραφείο Οργάνωσης



Voyager Travel & Congress
Βασ. Ηρακλείου 26,54624 Θεσσαλονίκη
Τηλ. 2310250401, φάξ.2310250418,
e-mail: info@voyagertravel.gr

29η Διημερίδα

Η Παιδιατρική στη
σημερινή πραγματικότητα

πρόεδροι ομιλητές



Βακουφτσή Ε.

Παιδιάτρος Επιμελήτρια Α', Δ' Παιδιατρική Κλινική Α.Π.Θ., Γ.Ν.Θ. «ΠΑΠΑΓΕΩΡΓΙΟΥ»

Βαμπερτζή Ο.

Παιδιάτρος Επιμελήτρια Β', Δ' Παιδιατρική Κλινική Α.Π.Θ., Γ.Ν.Θ. «ΠΑΠΑΓΕΩΡΓΙΟΥ»

Βαργιάμη Ε.

Καθηγήτρια Παιδιατρικής-Παιδιατρικής Νευρολογίας Α.Π.Θ., Δ' Παιδιατρική Κλινική Α.Π.Θ., Γ.Ν.Θ. «ΠΑΠΑΓΕΩΡΓΙΟΥ»

Βασιλειάδου Θ.

Ειδικευόμενη Παιδιατρικής, Δ' Παιδιατρική Κλινική Α.Π.Θ., Γ.Ν.Θ. «ΠΑΠΑΓΕΩΡΓΙΟΥ»

Γιαννοπούλου Ε.

Επίκουρη Καθηγήτρια Παιδιατρικής-Παιδιατρικής Ενδοκρινολογίας Α.Π.Θ., Δ' Παιδιατρική Κλινική Α.Π.Θ., Γ.Ν.Θ. «ΠΑΠΑΓΕΩΡΓΙΟΥ»

Γιογκατζή Μ.

Νομικός, Διευθύντρια Διοικητικής Υπηρεσίας, Γ.Ν.Θ. «ΠΑΠΑΓΕΩΡΓΙΟΥ»

Ελευθερούδη Μ.

MSC, PhD, Προϊσταμένη Τομέα Νοσηλευτικής Υπηρεσίας, Γ.Ν.Θ. «ΠΑΠΑΓΕΩΡΓΙΟΥ»

Εμμανουηλίδου Μ.

Νευροακτινολόγος, Διευθύντρια Τμήματος Μαγνητικής Τομογραφίας, Γ.Ν.Θ. «ΠΑΠΑΓΕΩΡΓΙΟΥ», Διδάκτωρ Αριστοτελείου Πανεπιστημίου Θεσσαλονίκης

Ζελιλίδου Α.

Ειδικευόμενη Παιδιατρικής, Δ' Παιδιατρική Κλινική Α.Π.Θ., Γ.Ν.Θ. «ΠΑΠΑΓΕΩΡΓΙΟΥ»

Ιωαννίδου Γ.

Παιδιάτρος Επιμελήτρια Β', Δ' Παιδιατρική Κλινική Α.Π.Θ., Γ.Ν.Θ. «ΠΑΠΑΓΕΩΡΓΙΟΥ»

Καγιογλίδου Δ.

ΤΕ Νοσηλεύτρια, Δ' Παιδιατρική Κλινική Α.Π.Θ., Γ.Ν.Θ. «ΠΑΠΑΓΕΩΡΓΙΟΥ»

Καλλιγά Α.

ΤΕ Νοσηλεύτρια, ΜΒΑ, Ειδική Νοσηλεύτρια Παιδιατρικής, Προϊσταμένη Δ' Παιδιατρικής Κλινικής Α.Π.Θ., Γ.Ν.Θ. «ΠΑΠΑΓΕΩΡΓΙΟΥ»

Καμπούρας Α.

Επίκουρος Καθηγητής Παιδιατρικής-Παιδιατρικής Πνευμονολογίας Α.Π.Θ., Δ' Παιδιατρική Κλινική Α.Π.Θ., Γ.Ν.Θ. «ΠΑΠΑΓΕΩΡΓΙΟΥ»

Καπετάνιου Κ.

Παιδιάτρος Επιμελήτρια Α', Δ' Παιδιατρική Κλινική Α.Π.Θ., Γ.Ν.Θ. «ΠΑΠΑΓΕΩΡΓΙΟΥ»

Καρακούσης Α.

Επιμελήτρια Β' ΕΣΥ, Τμήμα Ιατρικής Απεικόνισης, Γ.Ν.Θ. «ΠΑΠΑΓΕΩΡΓΙΟΥ»

Καραμούζη Π.

Κλινική Ψυχολόγος, Γ.Ν.Θ. «ΠΑΠΑΓΕΩΡΓΙΟΥ»

Καρανάου Π.

Παιδιάτρος, Επιμελήτρια Α', Δ' Παιδιατρική Κλινική Α.Π.Θ., Γ.Ν.Θ. «ΠΑΠΑΓΕΩΡΓΙΟΥ»

Κατσανίκα Ε.

Κλινική Διαιτολόγος-Διατροφολόγος, MSc RD, Τμήμα Διατροφής, Γ.Ν.Θ. «ΠΑΠΑΓΕΩΡΓΙΟΥ»

Κερπινιώτης Γ.

Ειδικευόμενος Παιδιατρικής, Δ' Παιδιατρική Κλινική Α.Π.Θ., Γ.Ν.Θ. «ΠΑΠΑΓΕΩΡΓΙΟΥ»

Κοτσαϊβάζογλου Ι.

Καθηγητής Επικοινωνίας και Δημοσίων Σχέσεων, Κοσμήτορας Σχολής Επιστημών Σχεδιασμού, Διεθνές Πανεπιστήμιο Ελλάδας

Κυριακέλη Γ.

ΠΕ Νοσηλεύτρια, ΜΒΑ, PhD, Υποδιευθύντρια Νοσηλευτικής Υπηρεσίας, Γ.Ν.Θ. «ΠΑΠΑΓΕΩΡΓΙΟΥ»

Κωστούλη Β.

Παιδιατρική Φυσικοθεραπεύτρια NDT BOBATH, MSc, Γ.Ν.Θ. «ΠΑΠΑΓΕΩΡΓΙΟΥ»

Λαδίκου Α.

ΤΕ Νοσηλεύτρια, Δ' Παιδιατρική Κλινική Α.Π.Θ., Γ.Ν.Θ. «ΠΑΠΑΓΕΩΡΓΙΟΥ»

Παναγοπούλου Π.

Αναπληρώτρια Καθηγήτρια Παιδιατρικής-Παιδιατρικής Αιματολογίας & Ογκολογίας Α.Π.Θ., Δ' Παιδιατρική Κλινική Α.Π.Θ., Γ.Ν.Θ. «ΠΑΠΑΓΕΩΡΓΙΟΥ»

Παπαδοπούλου-Αλατάκη Ε.

Ομότιμη Καθηγήτρια Παιδιατρικής-Παιδιατρικής Ανοσολογίας Α.Π.Θ.

Παπαδοπούλου-Λεγμπέλου Κ.

Καθηγήτρια Παιδιατρικής-Παιδιατρικής Καρδιολογίας Α.Π.Θ., Διευθύντρια Δ' Παιδιατρικής Κλινικής Α.Π.Θ., Γ.Ν.Θ. «ΠΑΠΑΓΕΩΡΓΙΟΥ»

Παπαθεοδώρου Μ.

Διευθύντρια Νοσηλευτικής Υπηρεσίας, Γ.Ν.Θ. «ΠΑΠΑΓΕΩΡΓΙΟΥ»

Παπαϊωάννου Σ.

Αναπληρώτρια Συντονίστρια Διευθύντρια, Τμήμα Ιατρικής Απεικόνισης, Γ.Ν.Θ. «ΠΑΠΑΓΕΩΡΓΙΟΥ»

Ράπη Γ.

Ειδικευόμενη Παιδιατρικής, Δ' Παιδιατρική Κλινική Α.Π.Θ., Γ.Ν.Θ. «ΠΑΠΑΓΕΩΡΓΙΟΥ»

Σαλιακέλλης Ε.

Παιδιάτρος-Παιδογαστρεντερολόγος, Επίκουρος Καθηγητής Παιδιατρικής Α.Π.Θ., Δ' Παιδιατρική Κλινική Α.Π.Θ., Γ.Ν.Θ. «ΠΑΠΑΓΕΩΡΓΙΟΥ»

Σταυραυτώνη Α.

ΤΕ Νοσηλεύτρια, Δ' Παιδιατρική Κλινική Α.Π.Θ., Γ.Ν.Θ. «ΠΑΠΑΓΕΩΡΓΙΟΥ»

Στοιμένη Γ.

Ειδικευόμενη Παιδιατρικής, Δ' Παιδιατρική Κλινική Α.Π.Θ., Γ.Ν.Θ. «ΠΑΠΑΓΕΩΡΓΙΟΥ»

Τόκου Δ.

Νοσηλεύτρια MSc, Ειδικότητα Κοινωνικής Νοσηλευτικής / Δημόσιας Υγείας, Διεύθυνση Δημόσιας Υγείας 4ης Υ.ΠΕ Μακεδονίας & Θράκης

Τράμμα Δ.

Καθηγήτρια Παιδιατρικής-Παιδιατρικής Νεφρολογίας Α.Π.Θ., Δ' Παιδιατρική Κλινική Α.Π.Θ., Γ.Ν.Θ. «ΠΑΠΑΓΕΩΡΓΙΟΥ»

Τσακαλίδης Χ.

Καθηγητής Νεογολογίας Α.Π.Θ., Διευθυντής Β' Νεογολογικής Κλινικής και MENN, Γ.Ν.Θ. «ΠΑΠΑΓΕΩΡΓΙΟΥ»

Φωτουλάκη Μ.

Γαστρεντερολόγος, Ομότιμη Καθηγήτρια Παιδιατρικής-Παιδιατρικής Γαστρεντερολογίας Α.Π.Θ.

Χαϊνάρη Χ.

Παιδιάτρος Επιμελήτρια Β', Δ' Παιδιατρική Κλινική Α.Π.Θ., Γ.Ν.Θ. «ΠΑΠΑΓΕΩΡΓΙΟΥ»

Χριστοδούλου Ε.

ΠΕ Νοσηλεύτρια, MSc-Νοσηλεύτρια Επιτήρησης Λοιμώξεων, Επιτροπή Νοσοκομειακών Λοιμώξεων, Γ.Ν.Θ. «ΠΑΠΑΓΕΩΡΓΙΟΥ»

Χυδερίδου Ε.

Αναπληρώτρια Προϊσταμένη, Δ' Παιδιατρική Κλινική Α.Π.Θ., Γ.Ν.Θ. «ΠΑΠΑΓΕΩΡΓΙΟΥ», Ειδικός Ψυχικής Υγείας

What science can do

Σπάνιες παθήσεις

Η αποστολή μας είναι να αλλάξουμε τις ζωές των ανθρώπων που επηρεάζονται από σπάνιες παθήσεις μέσω της ανάπτυξης και διάθεσης καινοτόμων σκευασμάτων, καθώς και μέσω υποστηρικτικών τεχνολογιών και υπηρεσιών υγειονομικής περίθαλψης.



29^η
Διημερίδα

Παιδιατρική στη
σημερινή πραγματικότητα

πρόγραμμα

22 Μαΐου
2026

- 09.00-10.30 **Στρογγυλό Τραπέζι:**
Προκλήσεις στην Παιδιατρική Κλινική
Προεδρείο: **Μ. Γιογκατζή, Μ. Παπαθεοδώρου**
Τεχνικές επικοινωνίας, σχέσεις και αλληλεπίδραση ιατρονοσηλευτικού προσωπικού
Ι. Κοτζαϊβάζογλου
Διαχείριση γονέων
Π. Καραμούζη
Κατανάλωση αλκοόλ: όταν το παιδί οδηγείται με οξεία μέθη στο Νοσοκομείο
Α. Καλλιγά
Χρήση τεχνολογίας και καινοτομιών στην παιδιατρική νοσηλευτική
Δ. Τόκου
- 10.30-12.00 **Στρογγυλό Τραπέζι:**
Καλές πρακτικές στην Παιδιατρική Κλινική
Προεδρείο: **Μ. Ελευθερούδη, Γ. Κυριακέλη, Ε. Χυδερίδου**
Σακχαρώδης διαβήτης στα παιδιά. Αντιμετώπιση και Νοσηλευτική παρέμβαση
Α. Σταυραντώνη, Δ. Καγιογλίδου
Διαχείριση του πόνου-επίδραση νοσηλείας στην ψυχολογία του παιδιού και γονέων
Α. Λαδίκου
Διατροφική υποστήριξη παιδιατρικού ασθενή
Ε. Κατσανίκα
Φυσιοθεραπεία στην Παιδιατρική Κλινική
Β. Κωστούλη
Υγιεινή χεριών
Ε. Χριστοδούλου
Ερωτήσεις-Συζήτηση
- 12.00-12.30 **Διάλειμμα - Καφές**
- 12.30-14.30 **Κλινικό Φροντιστήριο**
Αναπνευστικές δοκιμασίες την παιδιατρική: ροομέτρηση, σπιρομέτρηση, διάχυση αναπνευστικών αερίων, δοκιμασίες κόπωσης.
Α. Καμπούρας

08.00-08.30 **Προσέλευση - Εγγραφές**

08.30-10.30 **Παρουσιάσεις ενδιαφερόντων περιστατικών**

Προεδρείο: **Σ. Παπαϊωάννου, Ε. Σαλιακέλλης, Ε. Γιαννοπούλου**

Πνευμονίες με σοβαρές επιπλοκές

Θ. Βασιλειάδου

Σχολιασμός: **Ε. Βακουφτσή, Α. Καρακούσης**

Οξεία σπονδυλοδισκίτιδα σε νήπιο με χλωτότητα βάδισης

Ο. Ράπτη

Σχολιασμός: **Κ. Καπετάνιου, Μ. Εμμανουηλίδου**

Παιδί με υποτροπιάζουσα παγκρεατίτιδα

Γ. Κερπινιώτης

Σχολιασμός: **Γ. Ιωαννίδου, Σ. Παπαϊωάννου**

Αλλεργική πορφύρα. Όταν το αναπάντεχο δεν είναι το χειρότερο

Α. Στοϊμένη

Σχολιασμός: **Χ. Χαιντάρη, Δ. Τράμμα**

10.30-10.45 **Χαιρετισμοί**

10.45-12.00 **Στρογγυλό Τραπέζι.**

Νεότερα δεδομένα στην θεραπευτική αντιμετώπιση παιδιατρικών νοσημάτων

Προεδρείο: **Μ. Φωτουλάκη, Κ. Παπαδοπούλου-Λεγμπέλου**

Διατροφή σε φλεγμονώδη νοσήματα του εντέρου

Ε. Σαλιακέλλης

Νεότερα δεδομένα στην παιδική παχυσαρκία

Ε. Γιαννοπούλου

Κυστική ίνωση και άσκηση στην εποχή των νέων φαρμάκων

Α. Καμπούρας

12.00-12.30 **Διάλειμμα - Καφές**



πρόγραμμα

12.30-13.00 **Ομιλία Προσκεκλημένου Ομιλητή**
Προεδρείο: Κ. Παπαδοπούλου-Λεγμπέλου

Τι πρέπει να προσέξει ο παιδίατρος στην πρώτη επαφή με το νεογνό
Χ. Τσακαλίδης

13.00-14.00 **Στρογγυλό Τραπέζι.**
Νευρινωμάτωση
Προεδρείο: Ε. Βαργιάμη, Π. Παναγοπούλου

Παρουσίαση περιστατικών
Α. Ζελιλίδου

Νευρινωμάτωση. Νεότερα δεδομένα
Ο. Βαμπερτζή

Φαρμακευτική αντιμετώπιση
Ε. Βαργιάμη

14.00-15.00 **Στρογγυλό Τραπέζι.**
Προληπτική Ιατρική. «Κάλλιον το προλαμβάνειν του θεραπεύειν»
Προεδρείο: Ε. Παπαδοπούλου-Αλατάκη, Δ. Τράμμα

Πέντε τρόποι πρόληψης των ουρολοιμώξεων.
Δ. Τράμμα

Περιβάλλον και καρκίνος στην παιδική ηλικία
Π. Παναγοπούλου

Πρόληψη της λοίμωξης από RSV. Τι έχει αλλάξει;
Π. Καρανάου

15:00 **Συμπεράσματα - Λήξη Διημερίδας**
Κ. Παπαδοπούλου-Λεγμπέλου

ευρετήριο

| | | |
|----------|---------------------------------|-------|
| B | Βακουφτσή Ε. _____ | 10 |
| | Βαμπερτζή Ό. _____ | 11 |
| | Βαργιάμη Ε. _____ | 11 |
| | Βασιλειάδου Θ. _____ | 10 |
| Γ | Γιαννοπούλου Ε. _____ | 10 |
| | Γιογκατζή Μ. _____ | 9 |
| Ε | Ελευθερούδη Μ. _____ | 9 |
| | Εμμανουηλίδου Μ. _____ | 10 |
| Ζ | Ζελιλίδου Α. _____ | 11 |
| Ι | Ιωαννίδου Γ. _____ | 10 |
| Κ | Καγιογλίδου Δ. _____ | 9 |
| | Καλλιγά Α. _____ | 9 |
| | Καμπούρας Α. _____ | 9,10 |
| | Καπετάνιου Κ. _____ | 10 |
| | Καρακούσης Α. _____ | 10 |
| | Καραμούζη Π. _____ | 9 |
| | Καρανάνου Π. _____ | 11 |
| | Κατσανίκα Ε. _____ | 9 |
| | Κερπινιώτης Γ. _____ | 10 |
| | Κοτζαϊβάζογλου Ι. _____ | 9 |
| | Κυριακέλη Γ. _____ | 9 |
| | Κωστούλη Β. _____ | 9 |
| Λ | Λαδίκου Α. _____ | 9 |
| Π | Παναγοπούλου Π. _____ | 11 |
| | Παπαδοπούλου-Αλατάκη Ε. _____ | 11 |
| | Παπαδοπούλου-Λεγμπέλου Κ. _____ | 10,11 |
| | Παπαθεοδώρου Μ. _____ | 9 |
| | Παπαϊωάννου Σ. _____ | 10 |
| Ρ | Ράπτη Ο. _____ | 10 |
| Β | Σαλιακέλλης Ε. _____ | 10 |
| | Σταυραντώνη Α. _____ | 9 |
| | Στοιμένη Α. _____ | 10 |
| Τ | Τόκου Δ. _____ | 9 |
| | Τράμμα Δ. _____ | 10,11 |
| | Τσακαλίδης Χ. _____ | 11 |
| Φ | Φωτουλάκη Μ. _____ | 10 |
| Χ | Χαϊντάρη Χ. _____ | 10 |
| | Χριστοδούλου Ε. _____ | 9 |
| | Χυδερίδου Ε. _____ | 9 |

29^η Διημερίδα

Παιδιατρική στη
σημερινή πραγματικότητα



χορηγοί



Η Οργανωτική Επιτροπή θα ήθελε να εκφράσει τις ευχαριστίες της στις Εταιρείες Χορηγούς:

AstraZeneca



Nestlé

Καλή Διατροφή, Καλύτερη Ζωή



ACADIA[®]

VERTEX[™]

**BRAIN
THERAPEUTICS**
FOCUS ON CNS



a company of
NEURAXPHARM[®]



epsilon health

INTEGRIS
P H A R M A

Swixx BioPharma



Pharmaceutical Laboratories S.A.

Humana
for mommy and me

ΣΠΑΝΙΕΣ ΓΕΝΕΤΙΚΕΣ ΚΑΙ ΜΕΤΑΒΟΛΙΚΕΣ ΠΑΘΗΣΕΙΣ



Στην **INTEGRIS Pharma** αναζητάμε σε όλο τον κόσμο καινοτόμες θεραπείες αιχμής, για να καλύπτουμε ανεκπλήρωτες θεραπευτικές ανάγκες των ασθενών με σπάνιες, γενετικές και μεταβολικές παθήσεις.

- Νόσος Wilson
- Σύνδρομο Alagille
- Προϊούσα οικογενής ενδοηπατική χολόσταση (PFIC)
- Διαταραχές σύνθεσης χολικών οξέων (SEDs)
- Διαταραχές στη βιοσύνθεση ή/και στη λειτουργικότητα των υπεροξεισωμάτων (ή υπεροξεισωματικές διαταραχές)
- Σύνδρομο οικογενούς χυλομικροναϊμίας (FCS)
- Διαταραχές οξειδωσης λιπαρών οξέων μακράς αλύσου (LC-FAODs)
- Εγκεφαλοτενόντια ξανθωμάτωση (CTX)
- Συγγενής υπερπλασία επινεφριδίων
- Επινεφριδιακή ανεπάρκεια
- Βλεννοπολυσακχαρίδωση VII (MPS VII ή Νόσος Sly)

Θεραπεία επιλογής στην αντιμετώπιση του πόνου και του πυρετού*

Apotel[®]

Παρακεταμόλη
120mg/5ml



Σιρόπι
120mg/5 ml

Ανακουφίζει βρέφη και παιδιά από:

• Πυρετό • Πόνο από ωτίτιδα • Πόνο οδοντοφυΐας / πονόδοντο

Χωρίς ζάχαρη

Με υπέροχη
γεύση κεράσι



Σιρόπι
σε φακελίσκους
με παρακεταμόλη
120 mg/5 ml



* Σύμφωνα με δεδομένα για την παρακεταμόλη
[de'Angelis GL et al 2025-New perspectives for optimizing fever and pain management in pediatrics:
evidence supporting therapeutic awareness in clinical practice]

Συμβουλευτείτε
την ΠΧΠ σαρώνοντας
τον κωδικό QR.



Βοηθήστε να γίνουν τα φάρμακα πιο ασφαλή και
Αναφέρετε ΟΛΕΣ τις ανεπιθύμητες ενέργειες για ΟΛΑ τα φάρμακα.
Συμπληρώνοντας την "ΚΥΤΡΙΝΗ ΚΑΡΤΑ".

Apotel Syrup ΑΤ: 3,94 €, Apotel Syrup in Sticks ΑΤ: 6,45 €



Pharmaceutical Laboratories S.A.



62 χρόνια UNI-PHARMA.
Αξία για τον άνθρωπο.
Ευθύνη για την κοινωνία.

14^ο χλμ. Εθνικής Οδού 1, 145 64 Κηφισιά
Τηλ.: 210-80 72 512, Fax: 210-80 78 907
e-mail: unipharma@uni-pharma.gr

www.uni-pharma.gr

ΑΠΟΤΕΛΕΣΜΑΤΙΚΗ ΔΙΑΧΕΙΡΙΣΗ ΤΗΣ ΠΟΛΥΠΛΟΚΟΤΗΤΑΣ ΣΤΗΝ ΕΠΙΛΗΨΙΑ ΣΤΟ LGS, DS & TSC

ΓΙΑ ΠΕΡΙΣΣΟΤΕΡΕΣ ΚΑΘΗΜΕΡΙΝΕΣ ΣΤΙΓΜΕΣ ΜΑΖΙ.¹⁻⁸



Το EPIDYOLEX[®] μειώνει τις επιληπτικές κρίσεις σε ένα ευρύ φάσμα τύπων κρίσεων και ηλικιών, στο LGS, DS & TSC.^{*3-8}



Το EPIDYOLEX[®] βελτιώνει τη γνωσιακή λειτουργία, τη συμπεριφορά και την επικοινωνία των ασθενών, όπως ανέφεραν οι φροντιστές τους.^{†8}



Το EPIDYOLEX[®] προσφέρει ένα καλά διαχειρίσιμο προφίλ ασφαλείας (επιβεβαιωμένο σε μελέτες 3 χρόνων).^{‡3-7}



Για περισσότερες πληροφορίες μπορείτε να ανατρέξετε στην Περίληψη Χαρακτηριστικών του Προϊόντος, σκανάροντας το QR code.

Ημερομηνία Αναθεώρησης Κειμένου: Ιούλιος 2024

- Το EPIDYOLEX[®] ενδείκνυται για χρήση ως επικουρική θεραπεία κρίσεων συσχετιζόμενων με το σύνδρομο Lennox-Gastaut (LGS) ή το σύνδρομο Dravet (DS) σε συνδυασμό με κλοβαζάμη για ασθενείς ηλικίας 2 ετών και άνω.³
- Το EPIDYOLEX[®] ενδείκνυται για χορήγηση ως επικουρική θεραπεία κρίσεων συσχετιζόμενων με την οξεία σκλήρυνση (TSC) για ασθενείς ηλικίας 2 ετών και άνω.³

*Το EPIDYOLEX[®] έδειξε κλινικά σημαντικές μειώσεις στις επιληπτικές κρίσεις που σχετίζονται με LGS, DS & TSC vs. placebo σε κλινικές δοκιμές, καθώς και μείωση της σοβαρότητας των κρίσεων από την τιμή αναφοράς.^{3,4}

† Τα αποτελέσματα που δεν σχετίζονται με επιληπτικές κρίσεις αξιολογήθηκαν χρησιμοποιώντας την παγκόσμια έρευνα BECOME.⁴

‡ Οι πιο συχνές ανεπιθύμητες ενέργειες που σχετίζονται με το EPIDYOLEX[®] είναι υπνηλία (23%), μειωμένη όρεξη (21%), διάρροια (20%), πυρετός (16%), έμετος (12%) και κόπωση (10%).

Για πιο λεπτομερείς πληροφορίες ασφαλείας, ανατρέξτε στην Περίληψη των Χαρακτηριστικών Προϊόντος.³

ΒΙΒΛΙΟΓΡΑΦΙΑ: 1. Marchese F, et al. *SN Compr Clin Med.* 2021;3:2167–2179. 2. Raga S, et al. *Epileptic Disord.* 2021;23(1):40–52. 3. Epidyolex[®] Περίληψη των Χαρακτηριστικών του Προϊόντος, Ιούλιος 2024. 4. Patel AD, et al. *Epilepsia.* 2021;62(9):2228–2239. 5. Scheffer IE, et al. *Epilepsia.* 2021;62(10):2505–2517. 6. Thiele EA, et al. *Epilepsia.* 2022;63(2):426–439. 7. Wheless J, et al. *J Neural Sci.* 2023;455(Suppl):121588. Abstract. Data presented in abstract form. The study has not yet been fully published in a peer-reviewed journal. 8. Berry MS, et al. *Seizure.* 2025;130:32–40.

Βοηθήστε να γίνουν τα φάρμακα πιο ασφαλή και Αναφέρετε

**ΟΛΕΣ τις ανεπιθύμητες ενέργειες για
ΟΛΑ τα φάρμακα
Συμπληρώνοντας την «ΚΙΤΡΙΝΗ ΚΑΡΤΑ»**

ΤΙΜΗ: 100 ml φιάλη €1099,37. *Σε περίπτωση ανακοίνωσης νέου δελτίου τιμών, θα ισχύουν οι νεότερες.
Τρόπος διάθεσης: Περιορισμένη ιατρική συνταγή από ειδικό ιατρό και παρακολούθηση κατά τη διάρκεια της αγωγής.
Ζητείται να αναφέρονται οποιοδήποτε πιθανολογούμενες ανεπιθύμητες ενέργειες μέσω του εθνικού συστήματος αναφοράς.
Εθνικός Οργανισμός Φαρμάκων: Μεσογείων 284, GR-15562 Χολαργός, Αθήνα,
Τηλ: + 30 21 32040337, Ιστότοπος: <http://www.eof.gr>, <http://www.kitrinikarta.gr>

eu derma®

B A B Y D E R M

ΚΑΛΟ ΓΙΑ ΤΟ ΔΕΡΜΑ ΣΟΥ



Ολοκληρωμένη παιδιατρική σειρά δερμοκαλλυντικών προϊόντων που δεν υπόσχεται «πολλά», πράττει τα ουσιαστικά.

Κάθε σύνθεση, κάθε σταγόνα, κάθε συστατικό έχει έναν ξεκάθαρο σκοπό, να προσφέρει στο δέρμα **αληθινή φρονίδα**. Με τη δύναμη της φύσης, μέσα από συστατικά φυσικής προέλευσης, βιταμίνες και εκχυλίσματα βοτάνων.

Με την αξιοπιστία της επιστήμης, μέσα από την τεχνολογία InterTECH και την πολυετή γνώση της InterMed.

Με την ασφάλεια των πρώτων υλών φαρμακευτικού βαθμού καθαρότητας και την ευθύνη της αειφορίας για σεβασμό στο μέλλον.

ΤΟ ΕΥΔΕΡΜΑ ΔΕΝ ΕΙΝΑΙ ΑΠΛΩΣ ΜΙΑ ΣΕΙΡΑ ΠΡΟΪΟΝΤΩΝ,
ΕΙΝΑΙ ΜΙΑ ΣΧΕΣΗ ΣΤΟΡΓΗΣ.





Rett
Life

**Η Rett Life αποτελεί
επιπλέον Ευρωπαϊκή
πηγή πληροφοριών
για οικογένειες που
επηρεάζονται από το
σύνδρομο Rett.**

Μοιραστείτε αυτές τις πηγές με
οικογένειες Rett στο δίκτυο σας



Συνδεθείτε μαζί μας και με την κοινότητα της Rett σε όλη την Ευρώπη.



Χρησιμοποιήστε
τον κωδικό QR για
να επισκεφθείτε τον
ιστότοπο της Rett Life
www.RettLife.eu



Η Rett Life υποστηρίζεται από την Acadia Pharmaceuticals (Netherlands) B.V., στο πλαίσιο της δέσμευσής μας για ενίσχυση της ουσιαστικής επίγνωσης για το σύνδρομο Rett και για την αντιμετώπιση των εξουθενωτικών συμπτωμάτων για τις Ευρωπαϊκές οικογένειες της Rett

© 2026 Η ονομασία Acadia Pharmaceuticals (Netherlands) B.V. Acadia είναι εμπορικό σήμα κατατεθέν της Acadia Pharmaceuticals (Netherlands) B.V. Με την επιφύλαξη παντός δικαιώματος. RETT-GL-0028 & 03/26

ULTOMIRIS®

(ραβουλιζουμάμπη)

Πυκνό διάλυμα για παρασκευή
διαλύματος προς έγχυση



Θεραπευτικές ενδείξεις:¹

- Παροξυσμική νυκτερινή αιμοσφαιρινουρία (PNH)
- Άτυπο αιμολυτικό ουραιμικό σύνδρομο (aHUS)
- Γενικευμένη μυασθένεια gravis (gMG)
- Διαταραχή του φάσματος ασθενειών της οπτικής νευρομυελίτιδας (NMOSD)

Ποιοτική & Ποσοτική σύνθεση:

ULTOMIRIS® 300 mg/3 ml: Κάθε φιαλίδιο των 3 ml περιέχει 300 mg ραβουλιζουμάμπης (100 mg/ml).

Μετά από την αραίωση, η τελική συγκέντρωση του διαλύματος προς έγχυση είναι 50 mg/ml.

ULTOMIRIS® 1.100 mg/11 ml: Κάθε φιαλίδιο των 11 ml περιέχει 1.100 mg ραβουλιζουμάμπης (100 mg/ml).

Μετά από την αραίωση, η τελική συγκέντρωση του διαλύματος προς έγχυση είναι 50 mg/ml.

Τρόπος διάθεσης: Με περιορισμένη ιατρική συνταγή: Μόνο για νοσοκομειακή χρήση από γιατρό με κατάλληλη ειδικείωση και εμπειρία.

ULTOMIRIS® C/S.SOL.IN 1100MG/11ML BT X 1 VIAL X 11 ML N.T.: 13.872,71€, Λ.Τ.: 16.682,17€

ULTOMIRIS® C/S.SOL.IN 300MG/3ML BT X 1 VIAL X 3 ML N.T.: 3.783,47€, Λ.Τ.: 4.549,69€

Περίληψη του προφίλ ασφαλείας: Οι πιο συχνές ανεπιθύμητες ενέργειες με τη ραβουλιζουμάμπη είναι κεφαλαλγία (30,6%), λοίμωξη του ανώτερου αναπνευστικού συστήματος (21,6%), ρινοφαρυγγίτιδα (20,4%), διάρροια (18,7%), πυρεξία (17,7%), ναυτία (15%), αρθραλγία (14,4%), σφυραλγία (13,6%), κόπωση (13,3%), κοιλιακό άλγος (12,3%), ζάλη (10,7%) και λοίμωξη ουροποιητικού συστήματος (10,7%). Οι πιο σοβαρές ανεπιθύμητες ενέργειες είναι η μηνιγγιτιδοκοκκική λοίμωξη (0,7%) συμπεριλαμβανομένων της σπασμίας από μηνιγγιτιδοκοκκό, της μηνιγγίτιδας από μηνιγγιτιδοκοκκό, της εγκεφαλίτιδας μηνιγγιτιδοκοκκικής, της μηνιγγιτιδοκοκκικής λοίμωξης και η διάχυτη γονοκοκκική λοίμωξη (0,2%) συμπεριλαμβανομένης της διάχυτης γονοκοκκικής λοίμωξης και της γονοκοκκικής λοίμωξης.¹

Βιβλιογραφία: 1. ULTOMIRIS® Περίληψη Χαρακτηριστικών του Προϊόντος, Σεπτέμβριος 2025



Πριν την συνταγογράφηση, παρακαλούμε να συμβουλευτείτε την Περίληψη των Χαρακτηριστικών του Προϊόντος, η οποία είναι διαθέσιμη μέσω του συγκεκριμένου QR code.

Για τις πλήρεις συνταγογραφικές πληροφορίες του Προϊόντος, μπορείτε να απευθυνθείτε στην ιστοσελίδα:

<https://medicalinformation.astrazeneca.gr/home.html>

AstraZeneca

AstraZeneca ΑΕ, Αghσισιίου 6-8, Μαρσίσι 151 23
Τ.: +30 210 6871 500, Αρ. Γ.Ε.ΜΗ. 000638901000
www.astrazeneca.gr

Βοηθήστε να γίνου τα φάρμακα πιο ασφαλή
και **Αναφέρετε ΟΛΕΣ** τις ανεπιθύμητες
ενέργειες για **ΟΛΑ** τα φάρμακα.
Συμπληρώνοντας την «**ΚΙΤΡΙΝΗ ΚΑΡΤΑ**»